Catalogue Des Produits
Product Catalogue



Essential Protection Requires Essential Care...

mineaderm

pure effective sustainable

La santé humaine d'abord... Les expériences s'acquièrent par les épreuves. Notre approche "Une vraie protection nécessite de vrais soins" est le résumé de notre promesse Mineaderm que nous pouvons garantir notre expérience.

La géographie dans laquelle nous vivons est ornée des traces de milliers d'années de multiculturalisme et regorge de milliers de secrets de beauté mystérieux qui ont été portés jusqu'à nos jours avec des récits épiques. Nous ne vous offrirons pas de secrets. Nous développons et développerons des solutions alternatives pour minimiser les effets irrésistibles de l'usure du temps.

Mineaderm se développe et grandit de jour en jour afin d'être le guide des soins que nous nous prodiguons.

Grâce aux partenariats de solutions que nous avons développés au niveau national et international, nous avons réuni dans les cliniques Mineaderm les technologies d'entreprises leaders du secteur cosmétique et médical, chacune experte dans son domaine.

Nous motivons tous nos collègues et cibles avec votre confiance.

Mineaderm est produit dans les laboratoires AKS Cosmetics, qui sont conformes à la législation en vigueur et disposent des certifications nécessaires et d'une identité clinique exemplaire, et ont apporté à l'industrie cosmétique des produits précieux aux qualités différentes.

Chez Minnaderm, nous ne testons pas sur les animaux nulle part dans le monde. Nous sommes fiers d'être sur la liste « Beauté sans Lapin » de Peta.

Nous sommes fiers d'être près de chez vous. Nous garderons vos suggestions et contributions comme nos valeurs Mineaderm.
Votre satisfaction sera notre gain inestimable.

Sincères salutations.

Human health first... Experiences are gained through experience. Our approach, which requires real protection and real care, is also the summation of our Mineaderm promise, where we can stand behind our experiences.

The geography we live in is adorned with traces of thousands of years of multi-culture and filled with thousands of mysterious beauty secrets that have been carried to the present day with epic narratives. We're not going to offer you secrets. We are developing and developing alternative solutions to minimize the irresistible attrition effects of time.

Mineaderm is developing and growing day by day to be the guide of our care.

With the solution partnerships we have developed nationally and internationally, we have brought together the technologies of leading companies in the cosmetic and medical sector, each of which is an expert in its field, in Mineaderm clinics for you.

We motivate all our colleagues and targets with your trust.

Mineaderm is produced in AKS Cosmetic laboratories that have gained valuable products of different qualities to the cosmetics sector with the necessary certifications and sample clinical identity in accordance with the relevant legislation.

As Mineaderm, we do not test on animals anywhere in the world. We are proud to be on Peta's "Rabbit Free Beauty" list.

We're proud to be near you. We will keep your suggestions and contributions as our Mineaderm values.
Your satisfaction will be our invaluable gain.

Sincerely yours.

mineaderm
pure effective sustainable

Nous sommes fiers d'être sur la liste de beauté gratuite de Peta.

We Are Proud To Be On Peta's Bunny Free Beauty List.

PETA APPROVED
Vegan | Global Animal Test Policy





PEAU SKIN

SERIE DE PEAU POUR L'ACNE	5	SKIN SERIES FOR ACNE
SERIE ANTI-TACHES	13	ANTI-BLEMISH SERIES
SERIE ANTI-AGE/RIDES	25	ANTI-AGING/WRINKLE SERIE
SERIE DE NETTOYAGE QUOTIDIEN	35	DAILY CLEANSING SERIES
SERIE DE PROECTION CONTRE LE SOLEIL	41	SUN PROTECTION SERIES
SERIE PEAU SENSIBLE	47	SENSITIVE SKIN SERIES

serums for **all skin needs**



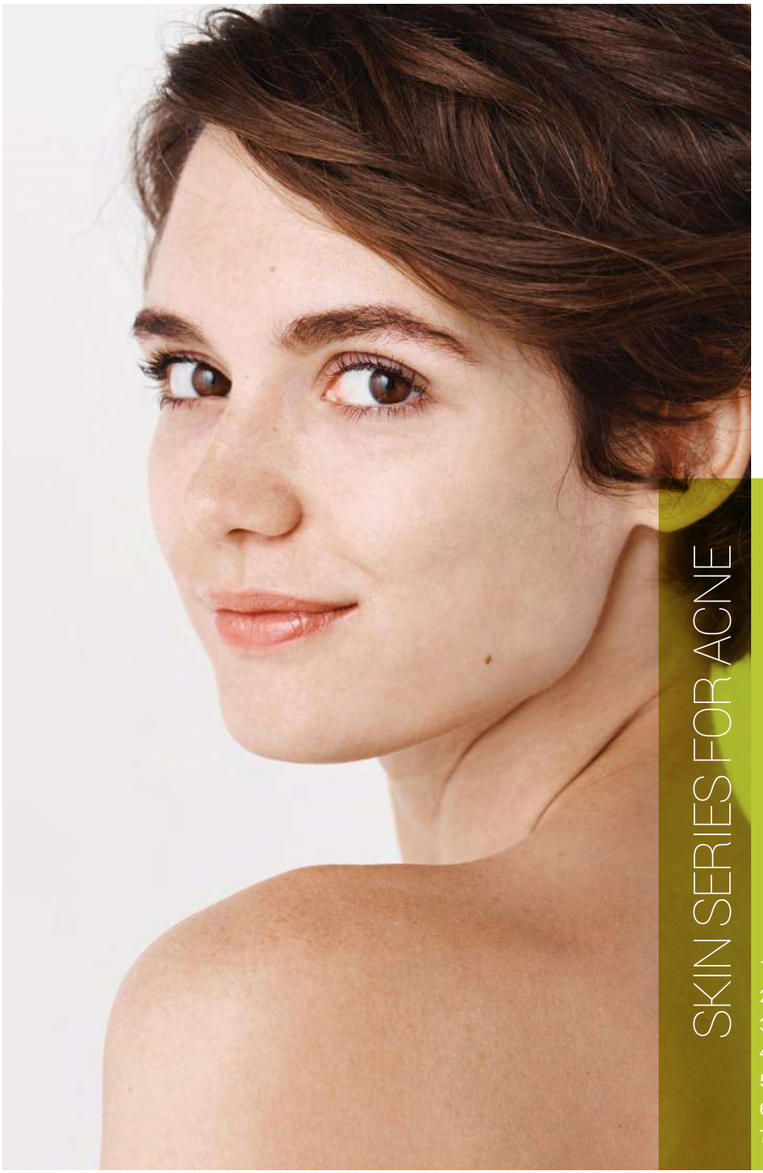

SKIN SERIES FOR ACNE

SERIE DE PEAU POUR L'ACNE

1 AC-Control Cream
2- Tea Tree Face Wash
3- Smoothing Aha Bha Toner
4- Liposomal Niacinamide Serum
5- Anti-Shine Refreshing Tonic
6- Revitalizer Lightening Clay Mask
7- Oxygen Bubble Mask Anti Blemish

AC- Control Cream

Crème de Soin Régulatrice de la Peau et du Sébum contre l'Acné



Active Ingredients

- AC.NET (Nordihydroguaiaretic Acid, Oleanolic Acid)
- Tea Tree Leaf Oil
- Niacinamide
- Belides (Bellis Perennis Daisy Flower Extract)
- Multivitamin Complex

ECO FRIENDLY · CRUELTY FREE · VEGAN %100 · BIODEGRADABLE 100% PRODUCT · PLANT STEM CELL TECHNOLOGY

Nom De Serie	Série De Peau Pour L'acné
Type De Produit	Crème
Type De Peau	Peaux grasses
Besoins De La Peau	Régulation du gras

Series Name	:	Skin Series For Acne
Product Type	:	Cream
Skin Type	:	Oily Skin
Skin Need	:	Oil Balancing

(FR) Ac-Control Cream aide à équilibrer la sécrétion excessive de gras de la peau grâce au riz rouge Regenistem, à l'AC.NET, à l'huile de feuille d'arbre à thé, au Belides, au complexe multivitaminé, à l'Hygroplex HHG et aux extraits de plantes produits avec la technologie des cellules souches. Il aide la peau à atteindre un aspect naturel et lisse sans dessécher ni irriter la peau.

Effets Cosmétique
- Contient la technologie des cellules souches végétales.
- Convient aux peaux à tendance acnéique.
- Crée un effet qui aide à équilibrer le sébum.

(EN) Ac-Control Cream helps balance excessive oil production of the skin thanks to its content of Regenistem Red Rice, AC.NET, Tea Tree Leaf Oil, Belides, Multivitamin Complex, Hygroplex HHG and herbal extracts produced with stem cell technology. It helps the skin to reach a natural and smooth appearance without drying or irritating the skin.

Cosmetic Effect
- It contains Plant Stem Cell Technology.
- It is suitable for acne-prone skin.
- It creates an effect that helps to provide sebum balance.

Serie De Peau Pour L'acne

AC. Net

(FR) L'acide nordihydroguaïarétique et l'acide oléanolique qu'il contient soutient l'équilibre du sébum. Il aide à prévenir le gras excessif de la peau.

(EN) The Nordihydroguaiaretic Acid and Oleanolic Acid contained in it supports the sebum balance. It helps to prevent excessive oiliness of the skin.

Belides

(FR) Belides soutient la peau contre la formation d'imperfections en soutenant l'inhibition de la synthèse excessive de mélanine. Belides combat les imperfections et aide à prévenir l'hyperpigmentation. Il favorise également un aspect homogène, vif et lumineux. L'effet éclaircissant de Belides, un actif naturel, a donné de meilleurs résultats que les actifs synthétiques. De plus, Belides est un actif naturel et ne contient pas de produits chimiques.

(EN) Belides supports the skin against the formation of blemishes by supporting the inhibition of excessive melanin synthesis. Belides fights blemishes and helps to prevent hyperpigmentation. It also supports a homogeneous, vibrant and luminous appearance. The skin lightening effect of Belides, a natural active ingredient, gave better results than synthetic active ingredients. Moreover, Belides is a natural active ingredient and does not contain chemicals.

Niacinamide

(FR) Elle aide à ne pas obstruer les pores. Elle aide à prévenir la perte d'eau de la peau. Elle aide à réguler l'équilibre du sébum.

(EN) It helps to prevent the pores from being clogged. It helps to prevent water loss of the skin. It helps to regulate sebum balance.

Tea Tree Face Wash

Gel nettoyant régulateur de sébum et peau sensible à l'acné



Active Ingredients

- Melaleuca Alternifolia (Tea Tree) Leaf Oil
- Alpha-Glucan Oligosaccharide
- Aloe Barbadensis (Aloe Vera) Leaf Juice
- Bisabolol
- Sodium PCA
- Panthenol

ECO FRIENDLY · CRUELTY FREE · VEGAN %100 · BIODEGRADABLE 100% PRODUCT · PARABEN FREE · SOAP FREE · ALCOHOL FREE

Nom De Serie	Série De Peau Pour L'acné
Type De Produit	Nettoyant
Type De Peau	Peaux grasses
Besoins De La Peau	Régulation du gras, Hydratation

Series Name	:	Skin Series For Acne
Product Type	:	Cleanser
Skin Type	:	Oily Skin
Skin Need	:	Oil Balancing, Moisturizing

(FR) Le nettoyant pour le visage à l'arbre de thé, grâce à l'arbre de thé naturel (Tea Tree), au jus de feuille d'aloe vera, à l'oligosaccharide alpha-glucane, au bisabolol, au PCA sodique et au panthénol, aide à prévenir les taches sur la peau lorsqu'il est utilisé régulièrement et favorise l'apparence lisse de la peau. Il apporte fraîcheur et hygiène lors du nettoyage quotidien du visage grâce à ses agents nettoyants sensibles. Avec sa formule non desséchante, il soutient la protection de l'équilibre lipidique et hydrique de la peau. Le Tea Tree Face Wash procure une sensation de renouveau, de fraîcheur et de propreté dès son utilisation. La valeur du pH est adaptée à la peau. Il ne contient pas de paraben, d'alcool et de savon.

Effets Cosmétique
- Destiné aux peaux à tendance acnéique et crée un effet séborégulateur.
- Aide à prévenir les taches sur la peau.
- Fournit fraîcheur et hygiène lors du nettoyage quotidien du visage grâce à des agents nettoyants sensibles.
- Avec sa formule non desséchante, il soutient la protection de l'équilibre lipidique et hydrique de la peau.

(EN) Thanks to the natural Tea Tree, Aloe Barbadensis Leaf Juice, Alpha-Glucan Oligosaccharide, Bisabolol, Sodium PCA and Panthenol it contains, Tea Tree Face Wash helps to prevent blemishes on the skin when used regularly, and supports the smooth appearance of the skin. It provides freshness and hygiene in daily face cleansing thanks to its sensitive cleansing agents. With its non-drying formula, it supports the protection of oil and moisture balance in the skin. Tea Tree Face Wash gives a feeling of rejuvenation, freshness and cleanliness from the moment it is used. Its pH value is suitable for the skin. It does not contain paraben, alcohol and soap.

Cosmetic Effect
- It is suitable for acne-prone skin and creates a sebum regulating effect.
- It helps to prevent blemishes on the skin.
- It provides freshness and hygiene in daily face cleansing thanks to sensitive cleansing agents.
- It supports the protection of oil and moisture balance in the skin with its non-drying formula.

Skin Series For Acne

Bisabolol

(FR) C'est le principal ingrédient actif de la camomille. Il soutient l'effet apaisant. Soutient la protection de la peau contre les facteurs environnementaux.

(EN) It is the main active ingredient of chamomile. It supports the soothing effect. It supports skin protection against environmental factors.

Alpha-Glucan Oligosaccharide

(FR) C'est un oligosaccharide α-glucane obtenu par synthèse enzymatique à partir de sucres naturels (saccharose et maltose). C'est prébiotique. Il soutient la protection des défenses naturelles de la peau.

(EN) It is an α-glucan oligosaccharide obtained by enzymatic synthesis from natural sugars (sucrose and maltose). It is prebiotic. It supports the protection of natural skin defenses.

Melaleuca Alternifolia (Tea Tree) Leaf Oil:

(FR) L'huile d'arbre à thé a des propriétés antibactériennes. Il présente un agréable parfum mentholé, propre et rafraîchissant.

(EN) Tea Tree Leaf Oil has antibacterial properties. It exhibits a menthol-like fragrance that is pleasant, clean and refreshing.

Smoothing AHA BHA Toner
Tonique lissant AHA BHA



Active Ingredients

- Glycolic Acid %5
- Salicylic Acid %2
- Pentylene Glycol
- Lactic Acid
- Vitis Vinifera Leaf Extract
- Niacinamide
- Centella Asiatica Extract

ECO FRIENDLY · CRUELTY FREE · VEGAN %100 · BIODEGRADABLE 100% PRODUCT

Nom De Serie	Série De Peau Pour L'acné
Type De Produit	Tonique
Type De Peau	Tous types de peau
Besoins De La Peau	Régulation du gras, Hydratation

(FR) Il est formulé avec des actifs AHA, BHA et des ingrédients botaniques nourrissants adaptés à un usage quotidien pour une peau d'apparence lisse et douce. Il hydrate votre peau, soutient son apparence jeune et son aspect lisse. Il aide à nettoyer en douceur la peau des peaux mortes, du gras, de la saleté et des résidus de maquillage, à minimiser l'apparence des pores et à équilibrer le caractère gras de la peau.

Effets Cosmétique
- Aide à minimiser l'apparence des pores.
- Aide à équilibrer le gras de la peau.
- Augmente la fermeté de la peau grâce à ses propriétés hydratantes et rafraîchissantes intenses.
- Aide à donner une apparence ferme et lisse.

Series Name	:	Skin Series For Acne
Product Type	:	Tonic
Skin Type	:	All Skin Types
Skin Need	:	Oil Balancing, Moisturizing

(EN) It is formulated with AHA, BHA active ingredients and nourishing botanical ingredients suitable for daily use for a smooth and soft skin appearance. It moisturizes your skin, supports its youthful appearance and smooth appearance. It helps to gently cleanse the dead skin, oil, dirt and make-up residues, minimize the appearance of pores and balance the oiliness of the skin.

Cosmetic Effect
- It helps to minimize the appearance of pores.
- It helps to balance the oiliness of the skin.
- It increases the firmness of the skin thanks to its intense moisturizing and refreshing properties.
- It helps to provide a tight and smooth appearance.

Serie De Peau Pour L'acne

Glycolic Acid

(FR) C'est l'un des acides alpha-hydroxylé (AHA) les plus puissants. Il aide à revitaliser, éclaircir et renouveler la peau. Il aide à réduire l'apparence des rides, des rides et de la décoloration, et aide à révéler une peau d'apparence plus lumineuse et plus jeune en éliminant les cellules mortes de la peau qui obstruent les pores et s'accumulent à la surface de la peau.

(EN) It is one of the strongest alpha hydroxy acids (AHA). It helps to revitalize, lighten and refresh the skin. It helps to reduce the appearance of fine lines, wrinkles and discoloration, and helps to reveal a brighter and younger looking skin by cleansing dead skin cells that clog pores and accumulate on the skin surface.

Salicylic Acid:

(FR) Il est obtenu à partir de l'écorce des saules. Il s'agit de l'acide bêta-hydroxylé (BHA). Il aide à réduire l'apparence des rides et ridules et à rajeunir la peau. L'effet irritant cutané s'est également avéré inférieur à celui des AHA.

(EN) It is obtained from the bark of willow trees. It is beta hydroxy acid (BHA). It helps reduce the appearance of fine lines and wrinkles and rejuvenate the skin. Its skin irritant effect has also been proven to be less than that of AHAs.

Herbal AHA

(FR) Il accélère le processus de régénération de la peau en éliminant les peaux mortes de la peau. Les AHA obtenus à partir de plantes médicinales appliquent un soin doux sans agresser la peau.

(EN) It accelerates the rejuvenation process of the skin by removing the dead skin. AHAs obtained from herbal sources apply gentle care without harming the skin.

Liposomal Niacinamide Serum
Pore Tightening Liposom %10 Niacinamide Serum



Active Ingredients

- 10 % Niacinamide
- 1% Zinc PCA
- Oryza Sativa Callus Culture Extract
- Saccharide Isomerate
- Ethyl Ascorbic Acid
- Camellia Sinensis Leaf Extract

ECO FRIENDLY · CRUELTY FREE · VEGAN %100 · BIODEGRADABLE 100% PRODUCT · PLANT STEM CELL TECHNOLOGY · LIPOSOMAL TECHNOLOGY

Nom De Serie	Série De Peau Pour L'acné
Type De Produit	Sérum
Type De Peau	Tous types de peau
Besoins De La Peau	Resserrement des pores, hydratant, raffermissant

(FR) Grâce à sa formule spéciale avec technologie liposome, Niacinamide, extrait de culture de callosités d'Oryza Sativa, isomérate de saccharide, acide éthylascorbique, extrait de feuille de Camellia Sinensis, il lutte contre les points noirs et les inégalités cutanées et aide à réguler l'équilibre lipidique de la peau. Il aide à hydrater la peau pendant longtemps et à donner un aspect plus jeune à la peau. Il aide à fournir une apparence serrée et lisse.

Effets Cosmétique
- Contient la technologie des cellules souches végétales.
- Contient du Niacinamide avec la technologie Liposome.
- Aide à prévenir les ridules, les taches de vieillesse et les taches du soleil
- Aide à réguler l'équilibre de gras de la peau.
- Aide à donner une apparence serrée et lisse.
- Lutte contre les points noirs et les inégalités cutanées.

Series Name	:	Skin Series For Acne
Product Type	:	Serum
Skin Type	:	All Skin Types
Skin Need	:	Pore Tightening, Moisturizing, Tightening

(EN) Thanks to its special formula with liposome technology and the content of Niacinamide, Oryza Sativa Callus Culture Extract, Saccharide Isomerate, Ethyl Ascorbic Acid and Camellia Sinensis Leaf Extract, it fights blackheads and skin inequalities, and supports regulating the oil balance of the skin. It helps to moisturize the skin for a long time and give a younger skin appearance. It helps to provide a tight and smooth appearance.

Cosmetic Effect
- It contains Plant Stem Cell technology.
- It contains Niacinamide with Liposome Technology.
- It helps to prevent fine lines, age spots and sunspots.
- It helps to regulate the oil balance of the skin.
- It helps to provide a tight and smooth appearance.
- It fights blackheads and skin inequalities.

Skin Series For Acne

Liposomal Niacinamide

(FR) Il favorise la désobstruction des pores. Il aide à prévenir la perte d'eau de la peau. Il aide à réguler l'équilibre du sébum.

(EN) It supports the unclogging of the pores. It helps to prevent water loss of the skin. It helps to regulate sebum balance.

Zinc PCA

(FR) Il est composé de zinc et de L-PCA. La partie en zinc aide à équilibrer le sébum. L-PCA signifie acide pyrrolidone carboxylique et est une molécule importante qui facilite les processus d'hydratation de la peau.

(EN) It consists of zinc and L-PCA composition. Zinc part helps to provide sebum balance. L-PCA stands for pyrrolidone carboxylic acid and is an important molecule that aids in skin hydration processes.

Saccharide Isomerate

(FR) PETAVITIN® est 100% naturel et d'origine végétale avec à la fois l'agrément ECOCERT et la certification NATRUE, c'est un hydratant 100% naturel à base de sucre qui procure un excellent effet hydratant à la peau pendant une longue période (72 heures). Comme il se lie facilement à la peau, il crée un réservoir d'humidité. Il procure une hydratation en profondeur et crée une réserve d'humidité qui dure 72 heures.

(EN) PETAVITIN® is 100% natural and plant-derived with both ECOCERT approval and NATRUE certification, it is a 100% natural sugar-based moisturizer that provides excellent moisturizing effect to the skin for a long time (72 hours). As it binds easily to the skin, it creates a moisture reservoir. It provides deep hydration and creates a moisture reservoir that lasts for 72 hours.

Anti-Shine Refreshing Tonic
Tonique nettoyant pour peaux grasses et sèches



Active Ingredients

- Hamamelis Extract
- Amino Acid Complex
- Corallina Officinalis Extract
- Orange Fruit Extract
- Lemon Fruit Extract
- Zingiber Officinale Extract

Nom De Serie	Série De Peau Pour L'acné
Type De Produit	Tonique
Type De Peau	Peaux grasses
Besoins De La Peau	Régulation du gras

Series Name	:	Skin Series For Acne
Product Type	:	Tonic
Skin Type	:	Oily Skin
Skin Need	:	Oil Balancing

(FR) Développé pour les peaux grasses et mixtes, Anti-Shine Refreshing Tonic aide à rafraîchir la peau, à gagner en hydratation et en fraîcheur, à la nettoyer en profondeur sans la dessécher ni l'irriter et à équilibrer l'excès de sébum. Grâce à la combinaison d'un complexe d'acides aminés, d'acides de fruits naturels, d'aloevera et d'un extrait puissant, il soutient l'apparence vive de la peau. Il élimine les restes des produits nettoyants et de maquillage, aide à augmenter l'effet des produits de soin de la peau lorsqu'ils sont utilisés avant d'autres produits de soin de la peau.

Effets Cosmétique
- Favorise la régulation de l'équilibre lipidique de la peau des peaux grasses et sujettes à l'acné.
- Utilisé pour minimiser la brillance de la peau.
- Tout en adoucissant la surface de la peau, il aide à resserrer les pores.
- Purifie la peau des saletés quotidiennes, des résidus d'huile.
- Utilisé pour le nettoyage en profondeur des pores.
- Aide à apporter jeunesse et fraîcheur à la peau.

(EN) Developed for oily and combination skin, Anti-Shine Refreshing Tonic helps to refresh the skin, gain moisture and freshness, cleanse it deeply without drying or irritating, and balance excessive oiliness. Thanks to the combination of Amino Acid Complex, Natural Fruit Acids, Aloe vera and strong extract, it supports the vibrant appearance of the skin. It removes the residues of cleansing and make-up products, helps to increase the effect of skin care products when used before other skin care products.

Cosmetic Effect
- It supports regulating the oil balance of the skin in oily and acne-prone skin.
- It is used to minimize skin glow.
- It helps to tighten the pores while softening the skin surface.
- It cleanses the skin from daily dirt and oil residues.
- It is used for deep cleansing of the pores.
- It supports bringing youth and freshness to the skin.

Serie De Peau Pour L'acne

Niacinamide
(FR) Aide à ne pas obstruer les pores. Aide à prévenir la perte d'eau de la peau. Aide à réguler l'équilibre du sébum.

(EN) It helps to prevent the pores from being clogged. It helps to prevent water loss of the skin. It helps to regulate sebum balance.

Amino Acid Complex
(FR) C'est un hydratant efficace pour la peau. Le mélange dans le complexe d'acides aminés est formulé selon la composition NMF de 8 acides aminés (lactate de sodium, arginine, acide aspartique, glycine, alanine, sérine, valine, proline, thréonine, isoleucine, histidine, phénylalanine). Il a d'excellentes propriétés d'absorption et de rétention d'humidité qui profitent à votre peau.

(EN) : It is an effective moisturizer for the skin. The mixture in the amino acid complex is formulated according to the NMF composition of 8 amino acids (Sodium Lactate, Arginine, Aspartic Acid, Glycine, Alanine, Serine, Valine, Proline, Threonine, Isoleucine, Histidine, Phenylalanine). It has excellent moisture absorption and retention properties that benefit your skin.

Marine EM (Corallina Officinalis Extract)
(FR) Ocean Minerals Cu, Mn, Mg, Fe, Ca, c'est un extrait d'algue rouge soluble dans l'eau. Composé d'éléments tels que le calcium, le zinc et le magnésium, il soutient pour donner de la vitalité à la peau et aux cheveux. Il aide à fournir un effet raffermissant des pores.

(EN) Ocean Minerals Cu, Mn, Mg, Fe, Ca is a water-soluble red algae extract. Being composed of elements such as calcium, zinc and magnesium, it supports giving vitality to the skin and hair. It helps to provide a pore tightening effect.

Revitalizer Lightening Clay Mask
Masque éclaircissant à l'argile



Active Ingredients

- Kaolin
- Sodium PCA
- Rumex Occidentalis Extract
- Glycyrrhiza Glabra (Licorice) Extract
- Tocopheryl Acetate
- Aloe Barbadensis (Aloe Vera) Leaf Juice
- Niacinamide

Nom De Serie	Série De Peau Pour L'acné
Type De Produit	Masque
Type De Peau	Mixte, Grasse
Besoins De La Peau	Régulation du gras, Soin des Taches

Series Name	:	Skin Series For Acne
Product Type	:	Mask
Skin Type	:	Combination, Oily
Skin Need	:	Oil Balancing, Blemish Care

(FR) Revitalizer Lightening Clay Mask purifie la cuticule de la peau, lui redonne son éclat et favorise un effet délicat et apaisant pour une peau douce et éclatante. Il démaquille et purifie la peau des rugosités. Grâce aux actifs régulateurs de teint, il soutient l'équilibre des couleurs de la peau et l'aspect clair et lumineux de la peau. Il aide à rendre l'apparence fatiguée et incolore de la peau, purifiée et vivante.

Effets Cosmétique
- Apporte un éclaircissement de la peau sur les peaux sujettes aux taches et à l'acné.
- Utilisé pour purifier les résidus de gras et de saleté accumulée dans les canaux des pores.
- Favorise la restauration de l'éclat de la peau en purifiant la peau supérieure.
- Purifie la peau des saletés quotidiennes, des résidus de gras.
- Utilisé pour le nettoyage en profondeur des pores.
- Pour une peau douce et éclatante, il favorise l'effet délicat et relaxant.

(EN) Revitalizer Lightening Clay Mask purifies the epidermis, restoring its radiance and promoting a delicate and soothing effect for a soft and radiant skin. It removes make-up and purifies the skin from roughness. Thanks to the skin tone regulating active ingredients, it supports the color balance of the skin and the clear and bright appearance of the skin. It helps to make the tired and colorless appearance of the skin purified and vibrant.

Cosmetic Effect
- It provides lightening of the skin on skin prone to blemishes and acne.
- It is used for cleanse the oil and dirt residues accumulated in the pore channels.
- It supports restoring the radiance of the skin by purifying the epidermis.
- It purifies the skin from daily dirt and oil residues.
- It is used for deep cleansing of the pores.
- It supports the delicate and relaxing effect for a soft and radiant skin.

Skin Series For Acne

Kaolin
(FR) A un effet sur la réduction de l'apparence des pores, offre des bienfaits nettoyants et détoxifiants en douceur. Il peut également être utilisé contre l'exfoliation, lissant et raffermissant visiblement, minimisant les rides.

(EN) It has the effect of reducing the appearance of pores, offering gentle cleansing and detoxifying benefits. It can also be used against exfoliation and for visibly smoothing and tightening, and minimizing wrinkles.

Niacinamide
(FR) Favorise le non-obstruction des pores. Aide à prévenir la perte d'eau de la peau. Il aide à réguler l'équilibre du sébum.

(EN) It helps to prevent the pores from being clogged. It helps to prevent water loss of the skin. It helps to regulate sebum balance.

Glycyrrhiza Glabra (Licorice) Extract
(FR) Il a une fonction d'éclaircissement de la couleur de la peau. Des études ont montré que l'extrait de réglisse est plus efficace que l'hydroquinone, agent éclaircissant pour la peau.

(EN) It has skin lightening properties. Studies have shown that licorice extract is more effective than the skin lightening agent hydroquinone.

Oxygen Bubble Mask Anti Blemish

Masque purifiant pour peaux grasses et à tendance acnéique



Active Ingredients

- Panthenol
- Melaleuca Alternifolia (Tea Tree) Leaf Oil
- Niacinamide
- Tocopheryl Acetate
- Hamamelis Virginiana Leaf Extract
- Alpha-Glucan Oligosaccharide

ECO FRIENDLY · CRUELTY FREE · VEGAN %100 · BIODEGRADABLE 100% PRODUCT · SOAP FREE

Nom De Serie	Série De Peau Pour L'acné
Type De Produit	Masque
Type De Peau	Peaux grasses
Besoins De La Peau	Régulation du gras

(FR) Le Masque purifiant pour peaux grasses et à tendance acnéique Oxygen Bubble Mask Blemish se transforme instantanément en une mousse riche en oxygène. Tout en purifiant la peau, il aide à revitaliser la peau en oxygène et à procurer un soin confortable. Grâce à des nettoyants sensibles qui ne contiennent pas de savon, il favorise le nettoyage et la purification de la peau. La mousse à oxygène aide la peau et les pores à se débarrasser des résidus de maquillage, de saleté et de gras en pénétrant profondément dans la peau. LE TEA TREE, L'HAMEMELIS, L'ALPHA-GLUCAN OLIGOSACCHARIDE aident à prévenir les problèmes causés par un engraissement excessif de la peau et à maintenir l'équilibre de gras.

Effets Cosmétique

- Aide à maintenir l'équilibre lipidique de la peau.
- Purifie la peau des saletés quotidiennes, des résidus de gras.
- Se transforme instantanément en mousse riche en oxygène.
- Tout en purifiant la peau, il aide à revitaliser la peau en oxygène et à procurer un soin confortable.
- Utilisé pour purifier les résidus de gras et de saleté accumulée dans les canaux des pores.
- Aide à rendre l'apparence fatiguée et incolore de la peau, purifiée et vivante.

Series Name	:	Skin Series For Acne
Product Type	:	Mask
Skin Type	:	Oily Skin
Skin Need	:	Oil Balancing

(EN) Cleansing Mask for Oily and Acne-Prone Skin, Oxygen Bubble Mask Blemish, instantly transforms into oxygen-rich foam. While purifying the skin, it helps to revitalize the skin with oxygen and provide a comfortable care. Thanks to sensitive cleansers that do not contain soap, it supports the cleansing and purification of the skin. Oxygen foam helps to purify the skin and pore channels from make-up, dirt and oil residues by penetrating deeply into the skin. TEA TREE, HAMEMELIS and ALPHA-GLUCAN OLIGOSACCHARIDE help to prevent problems caused by excessive oiliness of the skin and to maintain oil balance.

Cosmetic Effect

- It helps to maintain the oil balance of the skin.
- It purifies the skin from daily dirt and oil residues.
- It instantly transforms into oxygen-rich foam.
- It helps to revitalize the skin with oxygen and provide a comfortable care while purifying the skin.
- It is used to purify the oil and dirt residues accumulated in the pore channels.
- It helps to make the tired and colorless appearance of the skin purified and vibrant.

Serie De Peau Pour L'acne

Melaleuca Alternifolia (Tea Tree) Leaf Oil

(FR) L'huile d'arbre à thé a des propriétés antibactériennes. Il présente un agréable parfum mentholé, propre et rafraîchissant.

(EN) Tea Tree Leaf Oil has antibacterial properties. It exhibits a menthol-like fragrance that is pleasant, clean and refreshing.

Alpha-Glucan Oligosaccharide

(FR) BioEcolia® est un oligosaccharide α-glucane obtenu par synthèse enzymatique à partir de sucres naturels (saccharose et maltose). C'est un prébiotique. Soutient la protection des défenses naturelles de la peau.

(EN) BioEcolia® is an α-glucan oligosaccharide obtained by enzymatic synthesis from natural sugars (sucrose and maltose). It is prebiotic. It supports the protection of natural skin defenses.

Hamamelis

(FR) L'hamamélis est obtenu à partir de feuilles d'hamamélis (Hamamelis virginiana L., Hamamelidaceae). L'hamamélis a des propriétés anti-irritantes et apaisantes.

(EN) Witch Hazel is obtained from witch hazel leaf (Hamamelis virginiana L., Hamamelidaceae). Witch Hazel has anti-irritant and soothing properties.

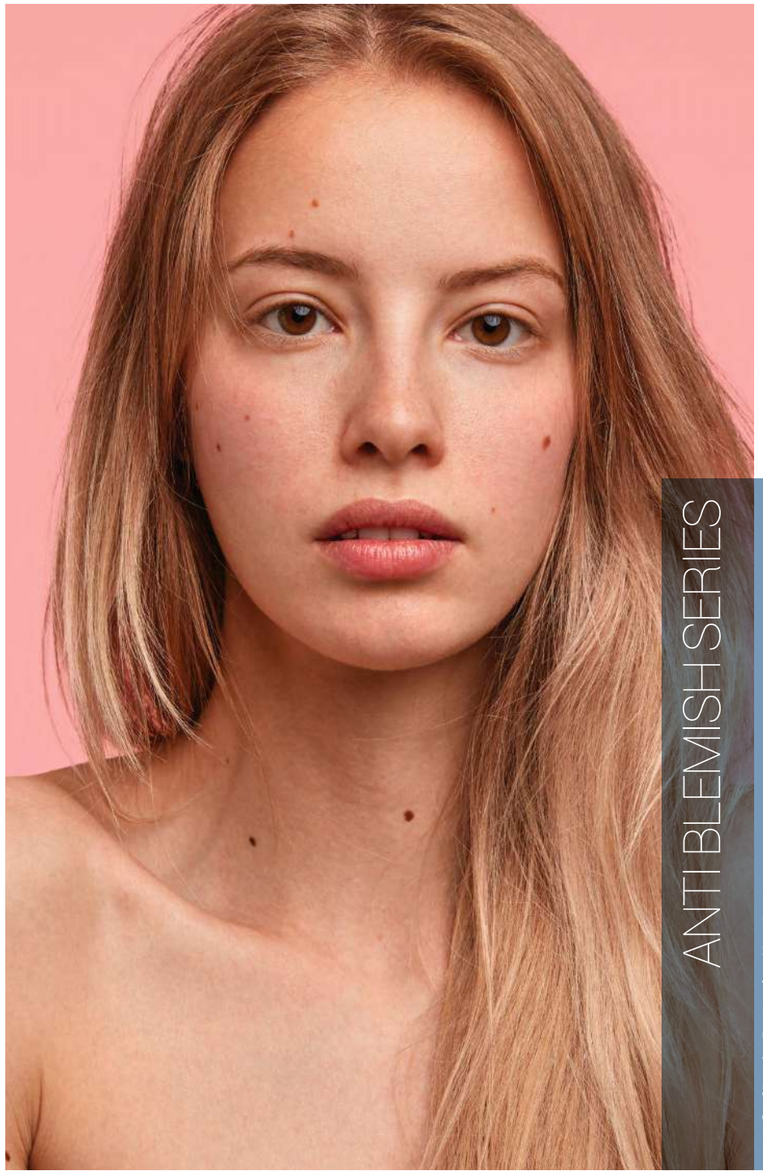

SERIE ANTI-TACHES

ANTI BLEMISH SERIES

1- Phyto-White Skin Tone Corrective Complex
2- Liposomal Serum Vitamin C Brightening Complex
3- Liposomal Arbutin Serum
4- Revitalizing AHA BHA Serum
5- Advanced Whitening Formula
6- Dark Circle Restorative Eye Cream
7- Dark Spot Remover Cream
8- Lightening Cleanser Gel
9- Lightening Exfoliating Cleanser
10- Oxygen Bubble Mask Lightening

Phyto-White Skin Tone Corrective Complex
Crème de soin anti-imperfections et régulatrice de teint



Active Ingredients

- VC -IP (Encapsulated Vitamin C)
- Bellis Perennis Flower Extract (Belides)
- Regenistem Red Rice
- Day Moist (Hydrolyzed Corn Starch, Beta Vulgaris Root Extract)
- Sodium Hyaluronate
- Vitamin Complex
- Niacinamide
- Riboxyl™ (Ribose)

ECO FRIENDLY · CRUELTY FREE · VEGAN %100 · BIODEGRADABLE 100% PRODUCT · DERMATOLOGICALLY TESTED · PLANT STEM CELL TECHNOLOGY · MOLECULAR ENCAPSULATION

Nom De Serie	Série de soins anti-taches
Type De Produit	Crème
Type De Peau	Peau à taches
Besoins De La Peau	Soin des taches, Hydratation

Series Name	:	Anti Blemish Series
Product Type	:	Cream
Skin Type	:	Blemished Skin
Skin Need	:	Blemish Care, Moisturizing

(FR) Le Phyto-White Skin Tone Corrective Complex, avec ses actifs puissants VCIP, Belides, Regenistem Riz Rouge, Beurre de Karité, Niacinamide, aide à préserver la couleur naturelle de la peau, qui présente des imperfections et des irrégularités de teint, à retrouver son aspect vif et à prévenir la formation de nouvelles imperfections. Il aide à réguler l'apparence des taches de soleil et des taches de vieillesse sur la peau.

Effets Cosmétique
- Contient la technologie des cellules souches végétales.
- Offre des solutions efficaces contre la formation de taches intenses et résistantes.
- Augmente la résistance de la peau contre les irrégularités du teint et la formation de nouvelles taches.
- Soutient la régularisation des irrégularités de teint.
- Aide à prévenir la formation de taches de vieillesse sur la peau.

(EN) With its composition that contains powerful active ingredients of VCIP, Belides, Regenistem Red Rice, Shea Butter and Niacinamide, Phyto-White Skin Tone Corrective Complex helps skin with blemishes and color tone inequality to preserve its natural color, regain its vibrant appearance and prevent the formation of new blemishes. It helps to regulate the appearance of sun spots and age spots on the skin.

Cosmetic Effect
- It contains Plant Stem Cell technology.
- It offers effective solutions against intense and resistant blemish formation.
- It increases the skin's resistance against tone inequality and new blemish formation.
- It supports regulating the color tone inequality.
- It supports preventing the formation of age spots on the skin.

Serie Anti-Taches

Regenistem Red Rice (Oryza Sativa (Rice) Callus Culture Extract)

(FR) C'est un actif bio-technologique qui permet au riz rouge de l'Himalaya d'obtenir des cellules souches végétales par des méthodes mériténatiques et d'activer des cellules souches humaines. L'application de cellules souches obtenues avec la technologie des cellules souches à base de plantes sur la peau humaine favorise la revitalisation de la peau.

(EN) It is a biotechnological active ingredient that enables himalayan red rice to obtain plant stem cells by meristematic methods and activate human stem cells. The application of stem cells obtained with plant stem cell technology to the human skin supports the revitalization of the skin.

VC -IP (Encapsulated Vitamin C)

(FR) VC-IP est composé à 95 % de tétraisopalmitate d'ascorbyle, un dérivé liposoluble de la vitamine C. Le tétraisopalmitate d'ascorbyle a une grande stabilité et très peu d'oxydation. Le tétraisopalmitate d'ascorbyle agit comme la vitamine C, possède d'excellentes propriétés anti-oxydantes et aide à inhiber la production de mélanine, aide à protéger les cellules de la peau contre les effets nocifs des UV. C'est l'un des actifs les plus importants des produits de soins de la peau anti-imperfections.

(EN) VC-IP is 95% Ascorbyl Tetraisopalmitate, a oil-soluble derivative of Vitamin C. Ascorbyl Tetraisopalmitate has high stability and very little oxidation. Ascorbyl Tetraisopalmitate acts like Vitamin C, has excellent anti-oxidation properties and helps to inhibit melanin production, supports protecting skin cells from the harmful effects of UV. It is one of the most important active ingredients of anti-blemish skin care products.

Liposomal Serum Vitamin C Brightening Complex
Sérum Soin Éclaircissant Anti-Âge et Anti-Imperfections



Active Ingredients

- 5% Ethyl Ascorbic Acid (Vitamin C)
- Camellia Sinensis (Green Tea) Leaf Extract
- Sodium Hyaluronate
- Aloe Barbendensis (Aloe Vera) Leaf Juice
- Panthenol
- Tocopheryl Acetate (Vitamin E)

ECO FRIENDLY · CRUELTY FREE · VEGAN %100 · BIODEGRADABLE 100% PRODUCT · PLANT STEM CELL TECHNOLOGY · LIPOSOMAL TECHNOLOGY

Nom De Serie	Série de soins anti-taches
Type De Produit	Sérum
Type De Peau	Tous types de peaux
Besoins De La Peau	Soin des imperfections, Raffermissant, Anti-rides

Series Name	:	Anti Blemish Series
Product Type	:	Serum
Skin Type	:	All Skin Types
Skin Need	:	Blemish Care, Tightening, Anti-Wrinkle

(FR) Ce sérum de soin intensif, obtenu avec le complexe Vit-C à haute stabilité et sa grande pureté et la composition d'acide hyaluronique concentrée la plus avancée, cible les rides d'expression et aide à prévenir les futures taches et rides. Soutient une protection efficace contre les facteurs environnementaux. Grâce à sa fonction hydratante et revitalisante intense, il augmente la fermeté de la peau et favorise l'éclaircissement de la peau. Il lutte contre les irrégularités de teint.

Effets Cosmétique
- Aide à prévenir la formation de taches et de rides.
- Favorise l'éclaircissement de la peau.
- Aide à éliminer les irrégularités des tons de couleur sur la peau.
- Soutient l'effet rafraîchissant en hydratant.
- Soutient la protection de la peau contre les facteurs environnementaux.

(EN) This intensive care serum, which is obtained from Vit-C complex with its High Stability feature and Hyaluronic Acid composition with its high purity and highest concentration, targets the expression lines and helps to prevent future spots and wrinkles. It supports effective protection against environmental factors. Thanks to its intense moisturizing and revitalizing feature, it increases the firmness of the skin and supports the lightening of the skin. It fights skin tone inequalities.

Cosmetic Effect
- It helps to prevent the formation of blemishes and wrinkles.
- It supports the lightening of the skin.
- It helps to eliminate the color tone inequality on the skin.
- It supports the refreshing effect by moisturizing.
- It supports the protection of the skin against environmental factors.

Anti Blemish Series

Liposomal Ethyl Ascorbic Acid

(FR) L'acide éthylascorbique est une molécule produite en modifiant l'acide ascorbique, communément appelé vitamine C. La vitamine C liposome est utilisée pour augmenter la stabilité de la molécule et augmenter sa pénétration à travers la peau sous forme de vitamine C pure. Il est encore plus efficace pour réduire le noircissement de la peau après une exposition aux UV. Lorsque ce dérivé de vitamine C est utilisé, il garantit également qu'aucun effet toxique n'est observé, grâce à sa libération plus lente.

(EN) Ethyl Ascorbic Acid is a molecule produced by modifying Ascorbic Acid, commonly known as Vitamin C. Liposome Vitamin C is used to increase the stability of the molecule and increase its penetration through the skin as pure Vitamin C. It is even more effective at reducing skin darkening after UV exposure. When this Vitamin C derivative is used, it also ensures that no toxic effects are observed, thanks to its slower release.

Hyaluronic Acid

(FR) C'est de l'acide hyaluronique de différentes tailles moléculaires. Il est produit par bio-fermentation, il est hautement purifié et possède une excellente stabilité. Sa propriété de liaison élevée à l'eau favorise une hydratation adéquate et une excellente structure de texture pour prévenir le dessèchement de la peau, des cheveux et du cuir chevelu. C'est un excellent ingrédient pour hydrater de l'intérieur de la peau.

(EN It is hyaluronic acid in a different molecular size, is produced by biofermentation, is highly purified and has excellent stability. Its high water binding property supports proper moisture and excellent texture structure to prevent drying of the skin, hair and scalp. It is an excellent ingredient for moisturizing from the inside of the skin.

Liposomal Arbutin Serum
Sérum d'arbutine liposomale



Active Ingredients

- 2% Alpha Arbutin
- Rumex Occidentalis Extract
- Arctostaphylos Uva Ursi Leaf Extract
- 5 Molecule Hyaluronic Acid
- Oryza Sativa (Rice) Callus Culture Extract
- Hamamelis Virginiana (Witch Hazel) Extract

ECO FRIENDLY · CRUELTY FREE · VEGAN %100 · BIODEGRADABLE 100% PRODUCT · PLANT STEM CELL TECHNOLOGY · LIPOSOMAL TECHNOLOGY · 5 MOLECULE H.A TECHNOLOGY

Nom De Serie	Série de soins anti-taches
Type De Produit	Sérum
Type De Peau	Tpus types de peau
Besoins De La Peau	Soin des imperfections, éclaircissant, effet blanchissant, correcteur de teint

Series Name	:	Anti Blemish Series
Product Type	:	Serum
Skin Type	:	All Skin Types
Skin Need	:	Blemish Care, Brightening, Whitening Effect, Tone Correcting

(FR) Le sérum de soin intensif obtenu avec la composition de Liposom Alpha Arbutin, Rumex Occidentalis Extract, Arctostaphylos Uva Ursi Leaf Extract, Oryza Sativa (Rice) Callus Culture Extract, Hamamelis Virginiana (Witch Hazel) Extract et et d'acide hyaluronique concentré de différentes tailles moléculaires, dont l'efficacité a été augmentée grâce à la technologie Liposom, aide à prévenir les imperfections. Il soutient une protection efficace contre les facteurs environnementaux. Grâce à sa fonction illuminatrice et revitalisante intense, il aide à équilibrer les inégalités de ton de la peau.

Effets Cosmétique
- Aide à prévenir la formation de taches.
- Favorise l'illumination de la peau.
- Aide à éliminer l'inégalité des tons de couleur sur la peau.
- Soutient l'effet rafraîchissant en hydratant.
- Soutient l'effet blanchissant en réduisant le noircissement de la peau.

(EN) The intensive care serum, obtained with the composition of Liposome Alpha Arbutin, Rumex Occidentalis Extract, Arctostaphylos Uva Ursi Leaf Extract, Oryza Sativa (Rice) Callus Culture Extract, Hamamelis Virginiana (Witch Hazel) Extract and concentrated Hyaluronic Acid in different molecular sizes, the efficiency of which has been increased with Liposome technology, helps to prevent blemishes. It supports effective protection against environmental factors. Thanks to its intense lightening and revitalizing feature, it helps to balance the tone inequalities in the skin.

Cosmetic Effect
- It helps to prevent the formation of blemishes.
- It supports the lightening of the skin.
- It helps to eliminate the color tone inequality on the skin.
- It supports the refreshing effect by moisturizing.
- It supports the whitening effect by reducing the darkening of the skin.

Serie Anti-Taches

Liposomal Alpha Arbutin

(FR) Il aide à éliminer les inégalités de teint de la peau, favorise une apparence de peau plus vive et lumineuse avec une utilisation régulière.

(EN) It helps to eliminate skin tone inequalities, supports a more vibrant and bright skin appearance with regular use.

Arctostaphylos Uva Ursi Leaf Extract

(FR) L'extrait de feuille d'Uva Ursi est un extrait naturel des feuilles de la feuille d'Arctostaphylos Uva Ursi. Uva Ursi Leaf peut être utilisé pour éclaircir la peau. Il a des propriétés antioxydantes. Il montre également un effet anti-ride.

(EN) Uva Ursi Leaf Extract is a natural extract of the leaves of Arctostaphylos Uva Ursi. Uva Ursi Leaf can be used for skin lightening. It has antioxidant properties. It also shows anti-wrinkle effect.

Tyrostat (Rumex Occidentalis Extract)

(FR) Il est actif contre les taches. L'arbutine a une activité plus élevée que le curcuma et l'hydroquinone. Tyrostat™ réduit en toute sécurité la pigmentation de la peau en limitant à la fois la production de mélanine et les rougeurs cutanées pour un teint uniforme. Tyrostat ™ a également des résultats exceptionnels dans la réduction de l'apparence des taches de vieillesse et une amélioration plus lumineuse de la peau asiatique, même après 3 semaines.

(EN) It is active against blemishes. Arbutin has higher activity than turmeric and hydroquinone. Tyrostat™ safely reduces skin pigmentation by limiting both melanin production and skin redness for an equal skin tone. Tyrostat™ also has outstanding results in reducing the appearance of age spots and a brighter improvement in Asian skin, even after 3 weeks.

Revitalizing AHA BHA Serum
Sérum Revitalisant AHA BHA



Active Ingredients

- 10% AHA + 2% BHA
- Glycolic Acid
- Salicylic Acid
- Pentylene Glycol
- Lactic Acid
- Malic Acid
- Natural AHA
- 5 Molecule Hyaluronic Acid

ECO FRIENDLY · CRUELTY FREE · VEGAN %100 · BIODEGRADABLE 100% PRODUCT · PLANT STEM CELL TECHNOLOGY · LIPOSOMAL TECHNOLOGY · 5 MOLECULE H.A TECHNOLOGY

Nom De Serie	Série de soins anti-taches
Type De Produit	Sérum
Type De Peau	Tous types de peau
Besoins De La Peau	Régulation du gras, Anti-taches

Series Name	:	Anti Blemish Series
Product Type	:	Serum
Skin Type	:	All Skin Types
Skin Need	:	Oil Balancing, Anti-Blemish

(FR) Il est formulé avec des actifs AHA, BHA et des ingrédients botaniques nourrissants adaptés à un usage quotidien pour une peau d'apparence lisse et douce. Il hydrate votre peau, soutient son apparence jeune et son aspect lisse. Il combat les irrégularités de couleur de la peau et aide à réguler le teint de la peau. Il aide à purifier en douceur la peau de la peau supérieure, de l'huile, de la saleté et des résidus de maquillage, à minimiser l'apparence des pores et à équilibrer le gras de la peau.

Effets Cosmétique
- Soutient la régluation des irrégularités du teint.
- Peut être utilisé sur les peaux à tendance acnéique.
- Aide à minimiser l'apparence des pores.
- Aide à réguler le gras de la peau.
- Augmente la fermeté de la peau grâce à ses propriétés hydratantes et rafraîchissantes intenses.

(EN) It is formulated with AHA, BHA active ingredients and nourishing botanical ingredients suitable for daily use for a smooth and soft skin appearance. It moisturizes your skin, supports its youthful appearance and smooth appearance. It fights color inequalities in the skin and helps to regulate skin tone. It helps to gently cleanse the epidermis, oil, dirt and make-up residues, minimize the appearance of pores and balance the oiliness of the skin.

Cosmetic Effect
- It supports balancing skin tone differences.
- It can be used on acne-prone skin.
- It helps to minimize the appearance of pores.
- It helps to balance the oiliness of the skin.
- It increases the firmness of the skin thanks to its intense moisturizing and refreshing properties.

Anti Blemish Series

Glycolic Acid

(FR) C'est l'un des acides alpha-hydroxy (AHA) les plus puissants. Il aide à revitaliser, éclaircir et renouveler la peau. Il aide à réduire l'apparence des rides, des rides et les irrégularités de couleur, et aide à révéler une peau d'apparence plus lumineuse et plus jeune en éliminant les cellules mortes de la peau qui obstruent les pores et s'accumulent à la surface de la peau.

(EN) It is one of the strongest alpha hydroxy acids (AHA). It helps to revitalize, lighten and rejuvenate the skin. It helps to reduce the appearance of fine lines, wrinkles and discoloration, and helps to reveal a brighter and younger looking skin by removing dead skin cells that clog pores and accumulate on the skin surface.

Salicylic Acid

(FR) Il est obtenu à partir de l'écorce des saules. Il s'agit de l'acide bêta-hydroxylé (BHA). Il aide à réduire l'apparence des rides et rides et à rajeunir la peau. L'effet irritant cutané s'est également avéré inférieur à celui des AHA.

(EN) It is obtained from the bark of willow trees. It is beta hydroxy acid (BHA). It helps reduce the appearance of fine lines and wrinkles and rejuvenate the skin. The skin irritant effect has also been proven to be less than that of AHAs.

Advanced Whitening Formula SPF50+

Crème de Soin Correctrice de Ton de peau et Eclaircissante SPF 50+



Active Ingredients

- Rumex Occidentalis Extract
- Glycyrrhiza Glabra (Licorice) Extract
- Bellis Perennis Flower Extract (Belides)
- Regenistem Red Rice
- Day Moist (Hydrolyzed Corn Starch, Beta Vulgaris Root Extract)
- UV Filters

ECO FRIENDLY · CRUELTY FREE · VEGAN %100 · BIODEGRADABLE 100% PRODUCT · PLANT STEM CELL TECHNOLOGY

Nom De Serie	Série de soins anti-taches
Type De Produit	Crème
Type De Peau	Peaux avec taches
Besoins De La Peau	Soin des taches et protection solaire

Series Name	:	Anti Blemish Series
Product Type	:	Cream
Skin Type	:	Blemished Skin
Skin Need	:	Blemish Care And Sun Protection

(FR) Advanced Whitening Formula, avec ses ingrédients actifs qui donnent une blancheur et un éclat intenses, active les agents blanchissants sur la peau, assurant l'équilibre des couleurs de la peau et favorisant la formation d'un aspect lumineux et radieux. Grâce à la technologie des cellules souches et à d'autres actifs puissants, il aide à réduire l'usure du temps. Il aide à ralentir les signes du vieillissement prématuré, à égaliser le teint et à éclaircir la peau.

Effets Cosmétique

- Contient la technologie des cellules souches végétales.
- Contient des actifs qui donnent une blancheur et une brillance intenses.
- En activant les agents blanchissants sur la peau, il favorise l'équilibre des couleurs de la peau.
- Il aide à ralentir les signes du vieillissement prématuré, à égaliser le teint et à éclaircir la peau.

(EN) Advanced Whitening Formula, with its active ingredients that give intense whiteness and radiance, activates the whitening agents on the skin, ensuring the color balance of the skin and supporting the formation of a bright and radiant appearance. Thanks to stem cell technology and other powerful active ingredients, it helps to reduce the wearing effect of time. It helps to slow down the signs of premature aging, equalize the skin tone and lighten the skin.

Cosmetic Effect

- It contains Plant Stem Cell technology.
- It contains active ingredients that give intense whiteness and shine.
- By activating the whitening agents on the skin, it supports the provision of color balance in the skin.
- It helps to slow down the signs of premature aging, equalize the skin tone and lighten the skin.

Serie Anti-Taches

Bellis Perennis Flower Extract

(FR) Belides soutient la peau contre la formation d'imperfections en soutenant l'inhibition de la synthèse excessive de mélanine. Il favorise également un aspect homogène, vif et lumineux. L'effet éclaircissant de Belides, un actif naturel, a donné de meilleurs résultats que les actifs synthétiques. De plus, Belides est un actif naturel et ne contient pas de produits chimiques.

(EN) Belides supports the skin against the formation of blemishes by supporting the inhibition of excessive melanin synthesis. It also supports a homogeneous, vibrant and luminous appearance. The skin lightening effect of Belides, a natural active ingredient, gave better results than synthetic active ingredients. Moreover, Belides is a natural active ingredient and does not contain chemicals.

Regenistem Red Rice (Oryza Sativa (Rice) Callus Culture Extract)

(FR) C'est un actif biotechnologique qui permet au riz rouge de l'Himalaya d'obtenir des cellules souches végétales par des méthodes méristématiques et d'activer des cellules souches humaines. L'application de cellules souches obtenues avec la technologie des cellules souches à base de plantes sur la peau humaine favorise la revitalisation de la peau.

(EN) It is a biotechnological active ingredient that enables himalayan red rice to obtain plant stem cells by meristematic methods and activate human stem cells. The application of stem cells obtained with plant stem cell technology to the human skin supports the revitalization of the skin.

Dark Circle Restorative Eye Cream

Crème de Soin Régénérante Contre les Poches et Ecchymoses Sous les Yeux



Active Ingredients

- Haloxyl (Palmitoyl Oligopeptide , Palmitoyl Tetrapeptide-7 ,N-Hydoxysuccunimide , Chrysin)
- Regenistem Red Rice
- Riboxyl™ (Ribose)
- Day Moist (Hydrolyzed Corn Starch, Beta Vulgaris Root Extract)
- Niacinamide

ECO FRIENDLY · CRUELTY FREE · VEGAN %100 · BIODEGRADABLE 100% PRODUCT · DERMATOLOGICALLY TESTED · PLANT STEM CELL TECHNOLOGY

Nom De Serie	Série de soins anti-taches
Type De Produit	Crème pour les yeux
Type De Peau	Peaux avec taches
Besoins De La Peau	Soins des taches

Series Name	:	Anti Blemish Series
Product Type	:	Eye Cream
Skin Type	:	Blemished Skin
Skin Need	:	Blemish Care

(FR) Dark Circle Restorative Eye Cream, le produit de technologie des cellules souches Regenistem Red Rice et d'autres actifs puissants Haloxyl, Matrixyl, Riboxyl, Shea Butter aident à resserrer le contour des yeux, à prévenir les cernes et l'apparence des rides et à donner un aspect vivant. En agissant en profondeur autour des yeux, il favorise la préservation de l'équilibre hydrique naturel.

Effets Cosmétique

- Contient la technologie des cellules souches végétales.
- Les peptides et autres actifs qu'il contient aident à resserrer le contour des yeux, à réduire l'apparence des cernes et des rides.
- Aide à reconstruire la barrière d'hydratation naturelle de la peau.
- Procure une hydratation tout au long de la journée grâce aux actifs hydratants.
- Aide à réduire l'effet d'usure des effets externes et du temps sur la peau.
- Aide à préserver son aspect naturel.

(EN) Thanks to the intense structuring effect of Regenistem Red Rice, which the stem cell technology product, and other powerful active ingredients of Haloxyl, Matrixyl, Riboxyl and Shea Butter composition, Dark Circle Restorative Eye Cream helps to tighten the eye area, prevent dark circles and wrinkle appearance, and helps to look vibrant. By acting deeply around the eyes, it supports the preservation of the natural moisture balance.

Cosmetic Effect

- It contains Plant Stem Cell Technology.
- Peptides and other active ingredients it contains help to tighten the eye area, reduce the appearance of dark circles and wrinkles.
- It helps to reconstruct the skin's natural moisture barrier.
- It provides moisturizing all day long thanks to moisturizing active ingredients.
- It supports reducing the wearing effect of external effects and time on the skin.
- It helps to preserve the natural appearance.

Anti Blemish Series

Haloxyl (Palmitoyl Oligopeptide, Palmitoyl Tetrapeptide-7, N-Hydoxysuccunimide , Chrysin)

(FR) Haloxyl™ contient des actifs qui aident à réduire les cernes. Ces actifs soutiennent pour renforcer la fermeté et la ton du contour des yeux. Il est recommandé d'utiliser ce produit en particulier pour les soins des yeux et les correcteurs.

(EN) Haloxyl™ contains active ingredients that help to reduce dark circles under the eyes. These active ingredients support to strengthen the firmness and tone of the eye area. It is recommended to use this product especially for eye care and concealers.

Riboxyl™ (Ribose)

(FR) C'est un D-ribose pur et naturel obtenu par biotechnologie à partir de germe de maïs. Il aide à montrer un effet anti-rides, anti-âge et raffermissant.

(EN) It is a pure, natural D-Riboxyl (Ribose) obtained by biotechnology from corn seed. It helps to show anti-wrinkle, anti-aging and firming effect.

Dark Spot Remover Cream
Crème Contre les Taches Intense et Résistante



Active Ingredients

- VC -IP(Encapsulated Vitamin C)
- Bellis Perennis Flower Extract(Belides)
- Regenistem Red Rice
- Sodium Hyaluronate
- Riboxyl™(Ribose)
- Rumex Occidentalis Extract

Nom De Serie	Série de soins anti-taches
Type De Produit	Crème
Type De Peau	Peaux avec taches
Besoins De La Peau	Soins des taches

(FR) La crème Dark Spot Remover aide à prévenir la formation de taches de vieillesse sur la peau et à réguler l'apparence des taches brunes sur la peau avec un ton de couleur irrégulier. Grâce à la technologie des cellules souches et à d'autres actifs puissants, il aide à réduire l'usure du temps.

Effets Cosmétique

- Contient la technologie des cellules souches végétales.
- Offre des solutions efficaces contre la formation de taches intenses et résistantes.
- Augmente la résistance de la peau contre les irrégularités du teint et la formation de nouvelles taches.
- Aide à réguler l'apparence des taches brunes sur la peau avec un ton de couleur irrégulière.
- Aide à prévenir la formation de taches de vieillesse sur la peau.

Series Name	:	Anti Blemish Series
Product Type	:	Cream
Skin Type	:	Blemished Skin
Skin Need	:	Blemish Care

(EN) Dark Spot Remover cream supports preventing the formation of age spots on the skin and regulating the appearance of dark spots on skin with color tone inequality. Thanks to stem cell technology and other powerful active ingredients, it helps to reduce the wearing effect of time.

Cosmetic Effect

- It contains Plant Stem Cell Technology.
- It offers effective solutions against intense and resistant blemish formation.
- It increases the skin's resistance against tone inequality and new blemish formation.
- It supports regulating the appearance of dark spots on skin with color tone inequality.
- It supports preventing the formation of age spots on the skin.

Serie Anti-Taches

Tyrostat (Rumex Occidentalis Extract)

(FR) Il est actif contre les taches. L'arbutine a une activité plus élevée que le curcuma et l'hydroquinone. Tyrostat™ réduit en toute sécurité la pigmentation de la peau en limitant à la fois la production de mélanine et les rougeurs cutanées pour un teint uniforme. Tyrostat ™ a également des résultats exceptionnels dans la réduction de l'apparence des taches de vieillesse et une amélioration plus lumineuse de la peau asiatique, même après 3 semaines d'utilisation.

(EN) It is active against blemishes. Arbutin has higher activity than turmeric and hydroquinone. Tyrostat™ safely reduces skin pigmentation by limiting both melanin production and skin redness for an equal skin tone. Tyrostat™ also has outstanding results in reducing the appearance of age spots and a brighter improvement in Asian skin, even after 3 weeks.

Regenistem Red Rice (Oryza Sativa (Rice) Callus Culture Extract)

(FR) C'est un actif bio-technologique qui permet au riz rouge de l'Himalaya d'obtenir des cellules souches végétales par des méthodes méristématiques et d'activer des cellules souches humaines. L'application de cellules souches obtenues avec la technologie des cellules souches à base de plantes sur la peau humaine favorise la revitalisation de la peau.

(EN) It is a biotechnological active ingredient that enables himalayan red rice to obtain plant stem cells by meristematic methods and activate human stem cells. The application of stem cells obtained with plant stem cell technology to the human skin supports the revitalization of the skin.

Lightening Cleanser Gel
Gel nettoyant éclaircissant pour la peau



Active Ingredients

- Rumex Occidentalis Extract
- Glycyrrhiza Glabra (Licorice) Extract
- Biotin
- Camellia Sinensis Leaf Extract
- Bisabolol

Nom De Serie	Série de soins anti-taches
Type De Produit	Nettoyant
Type De Peau	Tous types de peaux
Besoins De La Peau	Soin des taches et nettoyage

(FR) Grâce à des nettoyants sans savon et des actifs hydratants, le Gel Nettoyant Eclaircissant nettoie les résidus de maquillage sans dessécher et purifie la peau. Le fait qu'il équilibre les couleurs sur la peau favorise la formation d'une apparence lumineuse et radieuse.

Effets Cosmétique

- Utilisé pour favoriser l'éclaircissement de la peau et nettoyer les pores en profondeur.
- Utilisé pour purifier les résidus d'huile et de saleté accumulés dans les canaux des pores.
- Aide à rendre l'apparence fatiguée et incolore de la peau purifiée et vivante

Series Name	:	Anti Blemish Series
Product Type	:	Cleanser
Skin Type	:	All Skin Types
Skin Need	:	Blemish Care and Cleansing

(EN) Thanks to its soap-free cleansers and moisturizing active ingredients, Lightening Cleanser Gel cleanses make-up residues without drying and purifies the skin. Ensuring the color balance on the skin supports the formation of a bright and radiant appearance.

Cosmetic Effect

- It is used to support the lightening of the skin and to cleanse the pores deeply.
- It is used to purify the oil and dirt residues accumulated in the pore channels.
- It helps to make the tired and colorless appearance of the skin purified and vibrant.

Anti Blemish Series

Glycyrrhiza Glabra (Licorice) Extract

(FR) Il a une fonction d'éclaircissement de la couleur de la peau. Des études ont montré que l'extrait de réglisse est plus efficace que l'hydroquinone, agent éclaircissant pour la peau.

(EN) It has skin lightening properties. Studies have shown that Licorice extract is more effective than the skin lightening agent hydroquinone.

Camellia Sinensis (Green Tea) Leaf Extract

(FR) Le thé vert, avec ses propriétés antioxydantes, raffermissantes des pores, anti-âge et antimicrobiennes, peut être utilisé dans une grande variété d'applications cosmétiques, y compris les soins de la peau, les soins du corps et les soins capillaires.

(EN) With its antioxidant, pore tightening, anti-aging and anti-microbial properties, Green Tea can be used in a wide variety of cosmetic applications, including skin care, body care and hair care.

Lightening Exfoliating Cleanser
Peeling Illuminant la Peau



Active Ingredients

- Baobab (Adansonia Digitata Seed Oil)
- Glycyrrhiza Glabra (Licorice) Extract
- Bambusa Arundinacea Stem Extract
- Camellia Sinensis Leaf Extract
- Corallina Officinalis Extract

ECO FRIENDLY · CRUELTY FREE · VEGAN % 100 · BIODEGRADABLE 100% PRODUCT · SOAP FREE

Nom De Serie	Série de soins anti-taches
Type De Produit	Gommage Pettoyant
Type De Peau	Tous types de peaux
Besoins De La Peau	Soin des taches et nettoyage

Series Name	:	Anti Blemish Series
Product Type	:	Cleanser Peeling
Skin Type	:	All Skin Types
Skin Need	:	Blemish Care and Cleansing

(FR) Le nettoyant exfoliant illuminant aide à prévenir l'exfoliation causée par la sécheresse et à lisser la peau, grâce à des nettoyants sans savon, des hydratants et des agents exfoliants doux. Grâce aux actifs régulateurs de teint, il favorise l'équilibre des couleurs de la peau. Il aide à renouveler et à illuminer la peau pour une apparence radieuse.

Effets Cosmétique

• Favorise l'illumination de la peau et la purification des peaux endommagées au dessus de la peau sur les peaux tavec taches et sujettes aux imperfections.
• Favorise la régénération de la peau et une apparence jeune.
• Grâce à des nettoyants sans savon, des hydratants et des agents exfoliants doux, il aide à prévenir l'exfoliation causée par la sécheresse.
• Grâce aux actifs régulateurs de teint, il favorise l'équilibre des couleurs de la peau.
• Utilisé pour purifier les résidus d'huile et de saleté accumulés dans les canaux des pores.
• Aide à rendre l'apparence fatiguée et incolore de la peau purifiée et vivante.

(EN) Lightening Exfoliating Cleanser helps to prevent exfoliation caused by dryness and smooth the skin, thanks to soap-free cleansers, moisturizers and gentle scrubbing agents. Thanks to skin tone regulating active ingredients, it supports the provision of color balance in the skin. It helps to rejuvenate and lighten the skin for a radiant appearance.

Cosmetic Effect

• It supports the lightening of the skin and the purification of the epidermis of the worn skin on blemished and blemish-prone skin.
• It supports skin rejuvenation and youthful appearance.
• Thanks to soap-free cleansers, moisturizers and gentle scrubbing agents, it helps to prevent exfoliation caused by dryness.
• Thanks to skin tone regulating active ingredients, it supports the provision of color balance in the skin.
• It is used to purify the oil and dirt residues accumulated in the pore channels.
• It helps to make the tired and colorless appearance of the skin purified and vibrant.

Serie Anti-Taches

Camellia Sinensis Leaf Extract

(FR) L'Extrait de Feuille de Camellia Sinensis est l'extrait de Thé, Camellia sinensis, feuilles de Théacées. Le principal ingrédient actif de l'extrait de feuille de Camellia Sinensis est les polyphénols du thé. Les polyphénols du thé ont un effet antioxydant, plus fort que la vitamine C et la vitamine E, et peuvent retarder le vieillissement cutané. De plus, les polyphénols du thé sont un produit naturel à effet hydratant.

(EN) Camellia Sinensis Leaf Extract is the extract of Tea, Camellia sinensis and Theaceae leaves. The main active ingredient of Camellia Sinensis Leaf Extract is tea polyphenols. Tea polyphenols have an antioxidant effect, stronger than vitamin C and vitamin E, and can delay skin aging. In addition, tea polyphenols are a natural product with a moisturizing effect.

Bambusa Arundinacea Stem Extract

(FR) Bamboo Exfoliator est une silice organique solidifiée extraite des nœuds de certaines tiges de bambou. Il offre un effet doux, ne change pas de couleur et procure une exfoliation très précise. Il aide à revitaliser et éclaircir la peau.

(EN) Bamboo Exfoliator is a solidified organic silica extracted from the nodes of certain bamboo stems. It offers a soft effect, does not change color and provides a very accurate exfoliation. It helps to revitalize and lighten the skin.

Oxygen Bubble Mask Lightening
Masque illuminant pour peau



Active Ingredients

- Argania Spinosa Kernel Oil
- Sodium PCA
- Panthenol
- Aloe Barbadensis (Aloe Vera) Leaf Juice
- Allantoin
- Butyrospermum Parkii (Shea) Butter
- Bisabolol
- Glycyrrhiza Glabra (Licorice) Extract

ECO FRIENDLY · CRUELTY FREE · VEGAN % 100 · BIODEGRADABLE 100% PRODUCT · SOAP FREE

Nom De Serie	Série de soins anti-taches
Type De Produit	Masque
Type De Peau	Peaux avec taches
Besoins De La Peau	Soin des taches

Series Name	:	Anti Blemish Series
Product Type	:	Mask
Skin Type	:	Blemished Skin
Skin Need	:	Blemish Care

(FR) Oxygen Bubble Mask se transforme instantanément en mousse riche en oxygène. Tout en purifiant la peau, il aide à revitaliser la peau en oxygène et à procurer un soin confortable. Grâce à des nettoyants sensibles qui ne contiennent pas de savon, il favorise le nettoyage et la purification de la peau. La mousse à oxygène aide la peau et les pores à se débarrasser des résidus de maquillage, de saleté et d'huile en pénétrant profondément dans la peau. L'ARGAN-LE RÉGLISSE- LE CENTELLA ASIATICA aide à prévenir les problèmes causés par une peau grasse excessive et à maintenir l'équilibre de l'huile.

Effets Cosmétique

• Utilisé pour favoriser l'éclaircissement de la peau et nettoyer les pores en profondeur.
• Se transforme instantanément en mousse riche en oxygène.
• Tout en purifiant la peau, il aide à revitaliser la peau en oxygène et à procurer un soin confortable.
• Utilisé pour purifier les résidus d'huile et de saleté accumulés dans les canaux des pores.
• Purifie la peau des saletés quotidiennes, des résidus de gras.
• Aide à rendre l'apparence fatiguée et incolore de la peau purifiée et vivante.

(EN) Oxygen Bubble Mask instantly transforms into oxygen-rich foam. While purifying the skin, it helps to revitalize the skin with oxygen and provide a comfortable care. Thanks to sensitive cleansers that do not contain soap, it supports the cleansing and purification of the skin. Oxygen foam purifies the skin and pore channels from make-up, dirt and oil residues by penetrating deeply into the skin. ARGAN – LICORICE - CENTELLA ASIATICA help to prevent the problems caused by excessive oiliness of the skin and to maintain the oil balance.

Cosmetic Effect

• It is used to support the lightening of the skin and to cleanse the pores deeply.
• It instantly transforms into oxygen-rich foam.
• While purifying the skin, it helps to revitalize the skin with oxygen and provide a comfortable care.
• It is used to purify the oil and dirt residues accumulated in the pore channels.
• It purifies the skin from daily dirt and oil residues.
• It helps to make the tired and colorless appearance of the skin purified and vibrant.

Anti Blemish Series

Butyrospermum Parkii (Shea) Butter

(FR) Il contient deux acides gras essentiels : l'acide stéarique et l'acide oléique à un taux élevé. Il a une riche teneur en vitamines A et E. Il soutient l'effet hydratant des produits de soin de la peau et des cheveux.

(EN) It contains two essential fatty acids, including stearic and oleic acid, at high rates. It has rich Vitamin A and E content. It supports the moisturizing effect in skin and hair care products.

Argania Spinosa Kernel Oil

(FR) L'huile d'argan est issue exclusivement d'argan biologique pressé à froid. Il donne une sensation de fermeté, s'étale facilement sur la peau et pénètre rapidement, hydratant sans effet gras. Idéal pour une utilisation dans les soins de la peau, les soins solaires, les soins capillaires et les cosmétiques colorés.

(EN) Argan Oil is derived exclusively from organic cold-pressed argan. It gives a tight feeling, spreads easily on the skin and penetrates quickly, moisturizing without oiliness. It is ideal for use in skin care, sun care, hair care and color cosmetics.



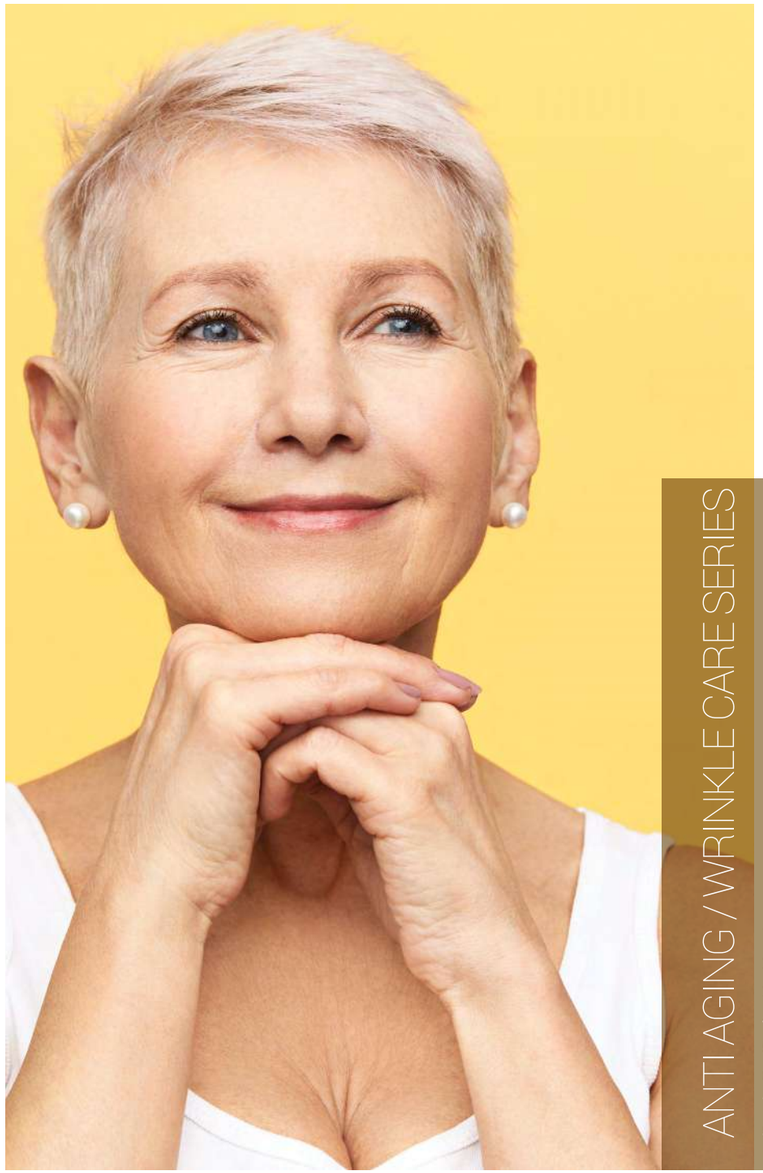

SERIE
ANTI-AGE/RIDES

ANTI AGING / WRINKLE CARE SERIES

1- Wrinkle Prohibiting Serum
2- Advanced Recovery Cream
3- Molecular Encapsulation Retinol Serum
4- H.A. Intense Hyaluronic Serum
5- Advanced Defense Rejuvenating Eye Cream
6- Age Renewal Intense Moisturizer Cream
7- Oxygen Bubble Mask Moisturizing
8- Make-up Base

Wrinkle Prohibiting Serum
Sérum Soin Anti-Rides et Raffermissant



Active Ingredients

- Acetyl Hexapeptide-8
- Matrixyl 3000 Peptide Complex
- Hyaluronic Acid
- Regenistem Red Rice
- Vitamin E
- Glycyrrhiza Glabra (Licorice) Extract

ECO FRIENDLY · CRUELTY FREE · VEGAN %100 · BIODEGRADABLE 100% PRODUCT · PLANT STEM CELL TECHNOLOGY

Nom De Serie	Série de soins anti-âge et anti-rides
Type De Produit	Sérum
Type De Peau	Tous types de peau
Besoins De La Peau	Raffermissement et soin des rides

Series Name	:	Anti Aging and Wrinkle Care Series
Product Type	:	Serum
Skin Type	:	All Skin Types
Skin Need	:	Tightening And Wrinkle Care

(FR) Le sérum anti-ride aide à resserrer la peau et à minimiser la formation de rides et ridules. Il est formulé avec des ingrédients actifs tels que l'Argireline, le Matrixyl 3000, l'Acide Hyaluronique et la Vitamine E aux effets anti-rides cliniquement prouvés. Grâce à sa formule enrichie en actifs puissants et en vitamines dans son contenu, il aide à activer la peau, à l'hydrater tout au long de la journée et à renforcer la barrière cutanée. Il convient à une utilisation sur tous les types de peau.

Effets Cosmétique

- Contient la technologie des cellules souches végétales.
- Il contient de l'acétyl hexapeptide-8, des peptides et d'autres actifs qui raffermissent la peau et aident à minimiser l'apparence des rides et ridules.
- Soutient un effet fort et rapide contre les rides, le relâchement et la déformation, en particulier dans la zone du visage et du décolleté, autour des lèvres et des yeux.
- Fournit une humidification toute la journée grâce aux hydratants.
- Aide à préserver son aspect naturel.

(EN) Wrinkle Prohibiting Serum supports tightening the skin and minimizing the formation of fine lines and wrinkles. It is formulated with active ingredients such as Argireline, Matrixyl 3000, Hyaluronic Acid and Vitamin E with clinically proven anti-wrinkle effects. Thanks to its formula fortified with strong active ingredients and vitamins in its content, it helps to activate the skin, provide moisture throughout the day, and strengthen the skin barrier. It is suitable for use on all skin types.

Cosmetic Effect

- It contains Plant Stem Cell Technology.
- It contains Acetyl Hexapeptide-8, Peptides and other active ingredients that tighten the skin and help minimize the appearance of fine lines and wrinkles.
- It supports a strong and rapid effect against wrinkles, sagging and deformation, especially in the face and décolleté area, around the lips and eyes.
- It provides moisturizing all day long thanks to the moisturizers.
- It helps to preserve the natural appearance.

Serie Anti-Age/Rides

Acetyl Hexapeptide-8

(FR) L'Argireline est un peptide connu pour être impliqué dans le resserrement des muscles de la peau du visage, un mécanisme responsable de la formation des rides. Il est également connu comme une alternative au botox car il fonctionne avec un mécanisme d'action similaire à celui des produits à base de botox. Il fonctionne avec un mécanisme unique qui rend la peau tendue. Il aide à réduire l'apparence des rides et ridules superficielles du visage avec une utilisation régulière. Il a été constaté qu'il réduisait considérablement l'apparence des rides dans des études cliniques.

(EN) Argireline is a peptide known to be involved in tightening facial skin muscles, a mechanism responsible for wrinkle formation. It is also known as a botox alternative because it works with a mechanism of action similar to the effect in botox products. It works with a unique mechanism that makes the skin look tight and firm. It supports reducing the appearance of superficial facial lines and wrinkles with regular use. It has been found to significantly reduce the appearance of wrinkles in clinical studies.

Matrixyl 3000 Peptide Complex

(FR) Il est constitué de la synergie de deux peptides, Pal-GHK et Pal-GQPR. Ce produit est utilisé dans les applications anti-rides. Contient des peptides qui aident à restructurer la peau.

(EN) It is composed of the synergy of two peptides, Pal-GHK and Pal-GQPR. This product is used in anti-wrinkle applications. It contains peptides that help to restructure the skin.

Advanced Recovery Cream
Crème de Soin Régénérante Anti-Rides



Active Ingredients

- Matrixyl 3000 Peptide Complex
- Regenistem Red Rice
- Riboxyl™ (Ribose)
- Sodium Hyaluronate
- Day Moist (Hydrolyzed Corn Starch, Beta Vulgaris Root Extract)
- Vitamins And Extract

ECO FRIENDLY · CRUELTY FREE · VEGAN %100 · BIODEGRADABLE 100% PRODUCT · PLANT STEM CELL TECHNOLOGY · DERMATOLOGICALLY TESTED

Nom De Serie	Série de soins anti-âge et anti-rides
Type De Produit	Crème
Type De Peau	Tous types de peau
Besoins De La Peau	Raffermissement et soin des rides

Series Name	:	Anti Aging and Wrinkle Care Series
Product Type	:	Cream
Skin Type	:	All Skin Types
Skin Need	:	Tightening And Wrinkle Care

(FR) Advanced Recovery Cream à haute performance aide à resserrer la peau et à minimiser l'apparence des ridules et des rides lors d'une utilisation régulière. Regenistem Red Rice, un produit de technologie des cellules souches, aide à réguler l'apparence des effets de vieillissement avec le temps. Advanced Recovery Cream aide à renforcer la barrière cutanée en soutenant la régulation de l'équilibre hydrique de la peau, grâce à sa formule spéciale renforcée avec des peptides, du riboxyl, de l'hyaluronate de sodium, du beurre de karité, de l'humidité de jour, de l'extrait d'arnica et des vitamines dans son contenu.

Effets Cosmétique

- Contient la technologie des cellules souches végétales.
- Les peptides et autres actifs qu'il contient raffermissent la peau et aident à minimiser l'apparence des rides et ridules.
- Il est efficace contre les rides et le relâchement du visage et du cou.
- Fournit une hydratation toute la journée grâce aux hydratants.
- Aide à préserver son aspect naturel.

(EN) High-performance Advanced Recovery Cream supports tightening the skin and minimizing the appearance of fine lines and wrinkles in regular use. Regenistem Red Rice, a stem cell technology product, helps to regulate the appearance of the wearing aging effects of time. Advanced Recovery Cream helps to strengthen the skin barrier by supporting the regulation of moisture balance of the skin, thanks to its special formula strengthened with Peptides, Riboxyl, Sodium Hyaluronate, Shea Butter, Day Moist, Arnica extract and vitamins in its content.

Cosmetic Effect

- It contains Plant Stem Cell Technology.
- The peptides and other active ingredients it contains tighten the skin and support minimizing the appearance of fine lines and wrinkles.
- It is effective against wrinkles and sagging in the face and neck area.
- It provides moisturizing all day long thanks to the moisturizers.
- It helps to preserve the natural appearance.

Anti Aging/Wrinkle Care Series

Hyaluronic Acid

(FR) Il s'agit d'acide hyaluronique de différentes tailles moléculaires, produit par bio-fermentation, hautement purifié et doté d'une excellente stabilité. Sa propriété de liaison élevée à l'eau favorise une hydratation adéquate et une excellente structure de texture pour prévenir le dessèchement de la peau, des cheveux et du cuir chevelu. C'est un excellent ingrédient pour hydrater de l'intérieur de la peau.

(EN) It is hyaluronic acid in a different molecular size, is produced by biofermentation, is highly purified and has excellent stability. Its high water binding property supports proper moisture and excellent texture structure to prevent drying of the skin, hair and scalp. It is an excellent ingredient for moisturizing from the inside of the skin.

Day Moist

(FR) Un ingrédient actif naturel d'origine végétale qui soutient puissamment les facteurs naturels d'hydratation dans la régulation des niveaux élevés d'hydratation dans les couches externes de la peau. DayMoist CLR™ a montré qu'il augmentait la concentration de NMF après une seule application, offrant un niveau d'hydratation plus élevé sur 24 heures en fonction de la dose utilisée.

(EN) It is a natural, plant-derived active ingredient that strongly supports Natural Moisturizing Factors in regulating high levels of hydration in the outer layers of the skin. DayMoist CLR™ has shown to increase NMF concentration after a single application, providing a higher level of hydration over 24 hours depending on the dose used.

Molecular Encapsulation Retinol Serum
Sérum anti-âge et anti-rides au rétinol



Active Ingredients

- 1% Encapsule Retinol
- Oryza Sativa Callus Culture Extract
- Saccharide Isomerate
- Ethyl Ascorbic Acid
- Ceramide 3
- Camellia Sinensis Leaf Extract
- Shea Butter
- Squalane



Nom De Serie	Série de soins anti-âge et anti-rides
Type De Produit	Sérum
Type De Peau	Tous types de peau
Besoins De La Peau	Raffermissant, illumination et hydratation

Series Name	:	Anti Aging and Wrinkle Care Series
Product Type	:	Serum
Skin Type	:	All Skin Types
Skin Need	:	Tightening, Lightening and Moisturizing

(FR) Sa formule spéciale avec la technologie d'encapsulation moléculaire augmente considérablement la stabilité du rétinol et favorise sa pénétration facile sous la peau. Grâce aux ingrédients actifs, la technologie des cellules souches à base de plantes, l'acide hyaluronique, l'isomérate de saccharide, la céramide, le squalane, la vitamine C et l'extrait de feuille de Camellia Sinensis, il aide à hydrater la peau pendant longtemps et à lui donner une apparence plus jeune.

Effets Cosmétique
- Contient la technologie des cellules souches végétales.
- Inclut la technologie d'encapsulation moléculaire.
- Aide à prévenir les rides, les taches de vieillesse et les taches du soleil.
- Grâce à ses propriétés hydratantes et rafraîchissantes intenses, il augmente la fermeté de la peau.
- Aide à donner une apparence serrée et lisse.

Prend en charge l'éclaircissement de la peau.

(EN) Its special formula with Molecular Encapsulation technology greatly increases the stability of Retinol and supports its easy penetration under the skin. Thanks to the active ingredients, Plant Stem Cell Technology, Hyaluronic Acid, Saccharide Isomerate, Ceramide, Squalane, Vitamin C and Camellia Sinensis Leaf Extract, it helps to moisturize the skin for a long time and give a younger skin appearance.

Cosmetic Effect
- It contains Plant Stem Cell Technology.
- It contains Molecular Encapsulation Technology.
- It helps to prevent fine lines, age spots and sunspots.
- It increases the firmness of the skin thanks to its intense moisturizing and refreshing properties.
- It helps to provide a tight and smooth appearance.
- It supports the lightening of the skin.

Serie Anti-Age/Rides

Encapsule Retinol

(FR) Le rétinol est l'une des premières vitamines découvertes, un nutriment essentiel pour le corps. La version encapsulée est absorbée beaucoup plus rapidement et a moins d'effets allergiques. Il aide à garder la peau humide et lumineuse. Il peut être utilisé comme anti-âge et anti-rides. Il peut être utilisé pour les peaux à tendance acnéique.

(EN) Retinol is one of the earliest discovered vitamins, and an essential nutrient for the body. The encapsulated version is absorbed much faster and has less allergic effects. It supports keeping the skin moist and bright. It can be used as anti-aging and anti-wrinkle. It can be used for acne-prone skin.

Saccharide Isomerate

(FR) PENTAVITIN® est 100% naturel et d'origine végétale avec à la fois l'approbation ECOCERT et la certification NATRUE, c'est un hydratant 100% naturel à base de sucre qui procure un excellent effet hydratant à la peau pendant une longue période (72 heures). Comme il se lie facilement à la peau, il crée un réservoir d'humidité. Il procure une hydratation en profondeur et crée une réserve d'humidité qui dure 72 heures.

(EN) PETAVITIN® is 100% natural and plant-derived with both ECOCERT approval and NATRUE certification, it is a 100% natural sugar-based moisturizer that provides excellent moisturizing effect to the skin for a long time (72 hours). As it binds easily to the skin, it creates a moisture reservoir. It provides deep hydration and creates a moisture reservoir that lasts for 72 hours.

H.A. Intense Hyaluronic Serum
Acide Hyaluronique Hydratanttion Intense



Active Ingredients

- 2% Hyaluronic Acid
- 1% Saccharide Isomerate
- 3% Ethyl Ascorbic Acid (Vitamin C)
- Oryza Sativa Callus Culture Extract
- Pentylene Glycol,
- Panthenol
- Shea Butter
- Arctostaphylos Uva Ursi Leaf Extract



Nom De Serie	Série de soins anti-âge et anti-rides
Type De Produit	Sérum
Type De Peau	Tous types de peau
Besoins De La Peau	Raffermissant, soin contre les taches et hydratation

Series Name	:	Anti Aging and Wrinkle Care Series
Product Type	:	Serum
Skin Type	:	All Skin Types
Skin Need	:	Tightening, Blemish Care and Moisturizing

(FR) H.A. Intense Hyaluronic Serum est un sérum multifonctionnel avec sa formule enrichie d'une concentration élevée d'hyaluronate de sodium et d'un complexe d'acide hyaluronique avec cinq tailles moléculaires différentes pour améliorer l'apparence de douceur et de plénitude sur la peau et fournir une hydratation à long terme. Pour qu'il pénètre beaucoup plus facilement de la surface de la peau à la première couche, l'acide hyaluronique sous différentes formes a été utilisé et son effet a été augmenté au maximum. Il aide à minimiser l'apparence des pattes d'oie, du contour des lèvres et des joues. Il aide à fournir une apparence serrée et lisse.

Effets Cosmétique
- Contient la technologie des cellules souches végétales.
- Augmente la fermeté de la peau grâce à ses propriétés hydratantes et rafraîchissantes intenses.
- Aide à minimiser l'apparence des rides de la patte d'oie, autour des lèvres et des joues.
- Sıkı ve pürüzsüz bir görünüm sağlamaya yardımcı olur.
- Aide à donner une apparence ferme et lisse.

(EN) H.A. Intense Hyaluronic Serum is a multifunctional serum with its formula enriched with a high concentration of Sodium Hyaluronate and a Hyaluronic Acid complex in five different molecular sizes to improve the appearance of smoothness and fullness on the skin and to provide long-term moisturizing. In order for it to penetrate from the surface of the skin to the first layer much more easily, Hyaluronic Acid in different forms has been used and its effect has been increased to the maximum extent. It helps to minimize the appearance of crow's feet, lip contour and cheek lines. It helps to provide a tight and smooth appearance.

Cosmetic Effect
- It contains Plant Stem Cell Technology.
- It increases the firmness of the skin thanks to its intense moisturizing and refreshing properties.
- It supports minimizing the appearance of crow's feet, lip contour and cheek lines.
- It helps to provide a tight and smooth appearance.
- It supports the lightening of the skin.

Anti Aging/Wrinkle Care Series

5 Molecules Hyaluronic Acid

(FR) Il hydrate progressivement grâce au mélange d'acide hyaluronique de différentes tailles moléculaires. Il assure l'humidification jusqu'aux couches inférieures. Il répond au besoin d'hydratation de la peau tout au long de la journée.

(EN) It moisturizes gradually thanks to the mixture of hyaluronic acid in different molecular sizes. It provides moisturizing down to the lower layers. It meets the moisture need of the skin all day long.

Regenistem Red Rice (Oryza Sativa (Rice) Callus Culture Extract)

(FR) C'est un actif biotechnologique qui permet au riz rouge de l'Himalaya d'obtenir des cellules souches végétales par des méthodes méristématiques et d'activer des cellules souches humaines. L'application de cellules souches obtenues avec la technologie des cellules souches à base de plantes sur la peau humaine favorise la revitalisation de la peau.

(EN) It is a biotechnological active ingredient that enables himalayan red rice to obtain plant stem cells by meristematic methods and activate human stem cells. The application of stem cells obtained with plant stem cell technology to the human skin supports the revitalization of the skin.

Advanced Defense Rejuvenating Eye Cream
Crème Soin Anti-Rides Contour des Yeux



Active Ingredients

- Palmitoyl Oligopeptide, Palmitoyl Tetrapeptide -7
- Hesperidin Methyl Chalcone
- Arnica Montana Flower Extract
- Aloe Barbadensis (Aloe Vera) Leaf Juice
- Regenistem Red Rice
- Riboxyl ™ (Ribose)
- Day Moist (Hydrolyzed Corn Starch, Beta Vulgaris Root Extract)

ECO FRIENDLY · CRUELTY FREE · VEGAN %100 · BIODEGRADABLE 100% PRODUCT · PLANT STEM CELL TECHNOLOGY

Nom De Serie	Série de soins anti-âge et anti-rides
Type De Produit	Crème pour les yeux
Type De Peau	Tous types de peau
Besoins De La Peau	Soin des rides

Series Name	:	Anti Aging and Wrinkle Care Series
Product Type	:	Eye Cream
Skin Type	:	All Skin Types
Skin Need	:	Wrinkle Care

(FR) Advanced Defense Rejuvenating Eye Cream, produit de technologie des cellules souches Regenistem Red Rice et d'autres actifs puissants Eyeliss, Matrixyl, Riboxyl, Shea Butter, aide à resserrer le contour des yeux, à prévenir les poches sous les yeux et l'apparence des rides, et aide à paraître vivant avec sa structuration intense effet. En agissant en profondeur autour des yeux, il favorise la préservation de l'équilibre hydrique naturel.

Effets Cosmétique
- Contient la technologie des cellules souches végétales.
- Les peptides et autres actifs qu'il contient favorisent la prévention des pattes d'oie intenses, des rides et des poches sous les yeux formés autour des yeux.
- Aide à renforcer la structure de la peau autour des yeux.
- Les crèmes hydratantes procurent une hydratation tout au long de la journée grâce aux actifs.
- Aide à réduire l'effet d'usage des effets externes et du temps sur la peau.
- Aide à préserver son aspect naturel.

(EN) With the composition of Regenistem Red Rice, a stem cell technology product, and other powerful active ingredients of Eyeliss, Matrixyl, Riboxyl and Shea Butter, Advanced Defense Rejuvenating Eye Cream, helps to tighten the eye area, prevent under-eye bags and wrinkle appearance, and helps to look vibrant with its intense structuring effect. By acting deeply around the eyes, it supports the preservation of the natural moisture balance.

Cosmetic Effect
- It contains Plant Stem Cell Technology.
- Peptides and other active ingredients it contains support the prevention of intense crow's feet, wrinkles and under-eye bags formed around the eyes.
- It helps to strengthen the skin structure around the eyes.
- Moisturizer provide moisturizing all day long thanks to active ingredients.
- It supports reducing the wearing effect of external effects and time on the skin.
- It helps to preserve the natural appearance.

Serie Anti-Age/Rides

Eyeliss

(FR) Eyeliss™ aide à réduire les poches sous les yeux et à prévenir les poches grâce aux 3 actifs qu'il contient. Les trois molécules actives en solution sont l'Hespéridine Méthyl Chalcone, le Dipeptide VW et le Lipopeptide Pal-GQPR.

(EN) Eyeliss™ helps to reduce under-eye bags and prevent swelling thanks to the 3 active ingredients it contains. The three active molecules in solution are Hesperidin Methyl Chalcone, Dipeptide VW and Lipopeptide Pal-GQPR.

Arnica Montana Flower Ectract

(FR) C'est l'extrait de la fleur d'arnica, il aide à apaiser et protéger la peau. Il est aussi appelé tabac de montagne. Il aide à stimuler la peau pour une peau fraîche et rajeunie. Il est largement utilisé pour apaiser les peaux irritées et hydrater les peaux sèches.

(EN) It is the extract of the arnica flower and helps to soothe and protect the skin. It is also called Mountain Tobacco. It helps to stimulate the skin for a fresh and rejuvenated skin. It is widely used to soothe irritated skin and moisturize dry skin.

AGE Renewal Intense Moisturizer Cream
Crème Soin Anti-Âge & Hydratation Intense



Active Ingredients

- Day Moist (Hydrolyzed Corn Starch, Beta Vulgaris Root Extract)
- Oryza Sativa Callus Culture Extract
- Ribose
- Centella Asiatica Extract
- Bisabolol
- Phytosan
- Sodium PCA
- Sodium Hyaluronate
- Shea Butter

ECO FRIENDLY · CRUELTY FREE · VEGAN %100 · BIODEGRADABLE 100% PRODUCT · PLANT STEM CELL TECHNOLOGY · DERMATOLOGICALLY TESTED

Nom De Serie	Série de soins anti-âge et anti-rides
Type De Produit	Crème
Type De Peau	Tous types de peau
Besoins De La Peau	Hydratation

Series Name	:	Anti Aging and Wrinkle Care Series
Product Type	:	Cream
Skin Type	:	All Skin Types
Skin Need	:	Moisturizing

(FR) AGE Renewal Intense Moisturizer Cream aide à protéger votre peau contre les premiers signes de l'âge. Grâce au riz rouge Regenistem, aux peptides, au DayMoist, au beurre de karité, à l'hyaluronate de sodium, aux vitamines et aux extraits de plantes dans son contenu, il répond aux besoins d'hydratation de la peau tout au long de la journée, réduisant l'usure du temps sur la peau et soutenant son aspect vif.

Effets Cosmétique
- Contient la technologie des cellules souches végétales.
- Fournit une hydratation tout au long de la journée grâce à l'acide hyaluronique et à d'autres hydratants.
- Pour les peaux sèches et normales, il protège votre peau contre les premiers signes de l'âge.
- Aide à réduire l'effet d'usure des effets externes et du temps sur la peau.
- Aide à préserver son aspect naturel.

(EN) AGE Renewal Intense Moisturizer Cream helps to protect your skin against the first signs of aging. Thanks to Regenistem Red Rice, Peptides, DayMoist, Shea Butter, Sodium Hyaluronate, Vitamins and plant extracts in its content, it meets the skin's need for moisturizing throughout the day, reducing the wearing effect of time on the skin and supporting its vibrant appearance.

Cosmetic Effect
- It contains Plant Stem Cell Technology.
- It provides moisturizing all day long thanks to hyaluronic acid and other moisturizers.
- For dry and normal skin, it protects your skin against the first signs of aging.
- It supports reducing the wearing effect of external effects and time on the skin.
- It helps to preserve the natural appearance.

Anti Aging/Wrinkle Care Series

Regenistem Red Rice (Oryza Sativa (Rice) Callus Culture Extract)

(FR) C'est un actif biotechnologique qui permet au riz rouge de l'Himalaya d'obtenir des cellules souches végétales par des méthodes méristématiques et d'activer des cellules souches humaines. L'application de cellules souches obtenues avec la technologie des cellules souches à base de plantes sur la peau humaine favorise la revitalisation de la peau.

(EN) It is a biotechnological active ingredient that enables himalayan red rice to obtain plant stem cells by meristematic methods and activate human stem cells. The application of stem cells obtained with plant stem cell technology to the human skin supports the revitalization of the skin.

Phytosan (Glycine Soja Seed Extract)

(FR) Le Phytosan, obtenu à partir de soja biologique, aide à prévenir le vieillissement prématuré de la peau, biologique et induit par les UV. Il protège la peau des méfaits des UV et aide à la régénération cutanée. Il aide à augmenter la fermeté de la peau et à donner un aspect lisse. Il montre un effet anti-ride.

(EN) Phytosan, obtained from organic soybeans, helps to prevent biological and UV-induced premature aging of the skin. It protects the skin from the harmful effects of UV and helps skin rejuvenation. It helps to increase the firmness of the skin and provide a smooth appearance. It shows anti-wrinkle effect.

Oxygen Bubble Mask Moisturizing
Masque Hydratant



Active Ingredients

- Pantenol
- Aloe Barbadensis (Aloe Vera) Leaf Juice
- Sodium PCA
- Butyrospermum Parkii (Shea) Butter
- Bisabolol
- Tocopheryl Acetate

ECO FRIENDLY · CRUELTY FREE · VEGAN % 100 · BIODEGRADABLE 100% PRODUCT · SOAP FREE

Nom De Serie	Série de soins anti-âge et anti-rides
Type De Produit	Masque
Type De Peau	Peau sèche et sensible
Besoins De La Peau	Hydratation

Series Name	:	Anti Aging and Wrinkle Care Series
Product Type	:	Mask
Skin Type	:	Dry and Sensitive Skin
Skin Need	:	Moisturizing

(FR) Le masque purifiant pour peaux sèches et sensibles Oxygen Bubble Mask se transforme instantanément en mousse riche en oxygène. Tout en purifiant la peau, il aide à revitaliser la peau en oxygène et à procurer un soin confortable. Grâce à des nettoyants sensibles qui ne contiennent pas de savon, il favorise le nettoyage et la purification de la peau. La mousse à oxygène aide la peau et les pores à se débarrasser des résidus de maquillage, de saleté et d'huile en pénétrant profondément dans la peau. Grâce à l'ALOE VERA- le BEURRE DE KARITE-le BISABOLOL et aux actifs hydratants, il soutient la protection de l'hydratation et de l'équilibre lipidique de la peau.

Effets Cosmétique
- Assure l'équilibre hydrique de la peau.
- Utilisé pour favoriser l'illumination de la peau et nettoyer les pores en profondeur.
- Se transforme instantanément en mousse riche en oxygène.
- Tout en purifiant la peau, il aide à revitaliser la peau en oxygène et à procurer un soin confortable.
- Utilisé pour purifier les résidus de gras et de saleté accumulée dans les canaux des pores.
- Purifie la peau des salissures quotidiennes, des résidus de gras.
- Aide à rendre l'apparence fatiguée et incolore de la peau purifiée et vivante.

(EN) Oxygen Bubble Mask, Purifying Mask for Dry and Sensitive Skin, instantly transforms into oxygen-rich foam. While purifying the skin, it helps to revitalize the skin with oxygen and provide a comfortable care. Thanks to sensitive cleansers that do not contain soap, it supports the cleansing and purification of the skin. Oxygen foam purifies the skin and pore channels from make-up, dirt and oil residues by penetrating deeply into the skin. Thanks to ALOE VERA-SHEA BUTTER-BISABOLOL and moisturizing active ingredients, it supports the protection of moisture and oil balance of the skin.

Cosmetic Effect
- It provides the moisture balance of the skin.
- It is used to support the lightening of the skin and to cleanse the pores deeply.
- It instantly transforms into oxygen-rich foam.
- While purifying the skin, it helps to revitalize the skin with oxygen and provide a comfortable care.
- It is used to purify the oil and dirt residues accumulated in the pore channels.
- It purifies the skin from daily dirt and oil residues.
- It helps to make the tired and colorless appearance of the skin purified and vibrant.

Serie Anti-Age/Rides

Panthenol

(FR) Le panthénol est une provitamine B5 d'origine végétale et peut être trouvé dans de nombreux produits de soins personnels, y compris les cosmétiques ou les shampooings. Cet ingrédient aide à réguler et à apaiser l'apparence de la peau grâce à ses propriétés hydratantes. Il attire l'humidité de l'air et se fixe aux molécules d'eau. Ainsi, il protège la peau et les cheveux de la déshydratation et aide à prévenir l'emmêlement ou le nouage des cheveux.

(EN) Panthenol is a plant-derived provitamin of B5 and can be found in many personal care products, including cosmetics or shampoos. This ingredient helps to regulate and soothe skin appearance due to its moisturizing properties. It attracts moisture from the air and attaches itself to water molecules. Thus, it protects the skin and hair from dehydration and helps to prevent tangling or knotting of the hair.

Butyrospermum Parkii (Shea) Butter

(FR) Il contient deux acides gras essentiels, les acides stéarique et oléique, à un taux élevé. Il a une riche teneur en vitamines A et E. Il soutient l'effet hydratant des produits de soin de la peau et des cheveux.

(EN) It contains two essential fatty acids, including stearic and oleic acid, at high rates. It has rich content of Vitamins A and E. It supports the moisturizing effect in skin and hair care products.

Make-up Base
Crème Hydratante Intense pour le Dessous de Maquillage



Active Ingredients

- Bisabolol
- Beta-Glucan
- Ceramide-3
- Oenothera Biennis Oil
- Phragmites Communis Extract
- Poria Cocos Extract

ECO FRIENDLY · CRUELTY FREE · VEGAN % 100 · BIODEGRADABLE 100% PRODUCT

Nom De Serie	Série de soins anti-âge et anti-rides
Type De Produit	Crème
Type De Peau	Tous types de peau
Besoins De La Peau	Hydratation

Series Name	:	Anti Aging and Wrinkle Care Series
Product Type	:	Cream
Skin Type	:	All Skin Types
Skin Need	:	Moisturizing

(FR) Hydrate la peau et la prépare à un maquillage impeccable. Make Up Base, qui est la première étape du maquillage lumineux et permanent, donne à la peau un aspect lumineux. Grâce à sa formule spéciale, il aide à augmenter la permanence du maquillage.

Effets Cosmétique
- Favorise l'hydratation et la revitalisation de la peau avant le maquillage.
- Aide la peau à paraître plus lumineuse.
- Soutient la protection de la peau contre les facteurs environnementaux externes.

(EN) It moisturizes the skin and prepares it for flawless make-up. Make Up Base, which is the first step of both luminous and permanent make-up, gives the skin a luminous appearance. Thanks to its special formula, it helps to increase the permanence of make-up.

Cosmetic Effect
- It supports moisturizing and revitalizing the skin before make-up.
- It helps the skin to appear brighter.
- It supports the protection of the skin against external environmental factors.

Anti Aging/Wrinkle Care Series

SyriCalm (Phragmites Communis Extract, Poria Cocos Extract)

(FR) Pour les peaux sensibles. Il aide à renforcer leurs propres mécanismes de défense contre le stress environnemental. Il aide à réduire l'apparence des rougeurs du visage causées par des facteurs environnementaux et à détendre la peau.

(EN) It is for sensitive skin. It helps to strengthen its own defense mechanisms against environmental stress. It helps to reduce the appearance of facial redness caused by environmental factors and to relax the skin.

Beta-Glucan

(FR) Le bêta-glucane est un polysaccharide naturel de haut poids moléculaire présent naturellement dans les parois cellulaires des céréales, des levures, des bactéries et des champignons. En raison de son poids moléculaire élevé, il a également une bonne capacité de rétention d'eau et a un effet hydratant. Il aide à réduire l'apparence des rides et des rides.

(EN) Beta Glucan is a high molecular weight natural polysaccharide found naturally in the cell walls of grains, yeasts, bacteria and fungi. Due to its high molecular weight, it also has a good water-binding capacity and has a moisturizing effect. It helps reduce the appearance of fine lines and wrinkles.

everything for **clean skin**



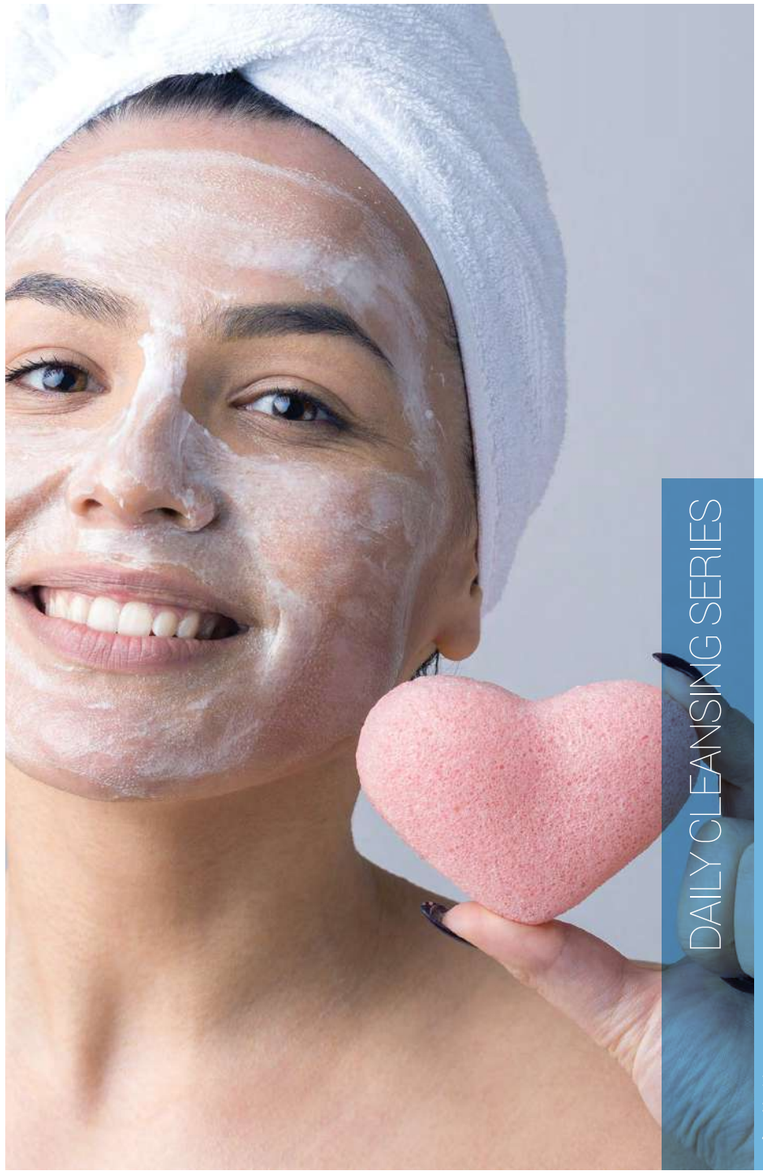

DAILY CLEANSING SERIES

SERIE DE NETTOYAGE QUOTIDIEN

1- Brightening Cleansing Foam
2- Deep Cleansing Pureness Gel
3- ICE Peeling
4- Micellar Cleansing Water

Brightening Cleansing Foam
Mousse nettoyante illuminante quotidienne



Nom De Serie	Série de nettoyage quotidien
Type De Produit	Nettoyant
Type De Peau	Tous types de peau
Besoins De La Peau	Nettoyage en profondeur

(FR) Brightening Cleansing Foam est une mousse nettoyante quotidienne sensible pour le visage qui nettoie en profondeur la saleté et le gras qui ne peuvent pas être atteintes par le savon et l'eau formés sur la peau tous les jours. Il soutient une apparence propre et lumineuse de la peau, éliminant l'apparence terne. Grâce aux acides aminés, au beurre de karité, à l'acide linoléique, à l'extrait de marron d'Inde, à l'extrait de pépins de raisin et à l'extrait de feuille d'olivier, il nettoie la peau en profondeur sans la dessécher ni l'irriter. Contient des agents nettoyants doux sans savon et non irritants. Il purifie et rafraîchit la peau en éliminant le maquillage, la saleté et les résidus d'huile. Sans SLS, SLES et sans paraben.

Effets Cosmétique
- C'est une mousse nettoyante illuminante utilisée pour le nettoyage quotidien des peaux sensibles et des peaux à problèmes de rougeurs.
- Purifie et rafraîchit la peau en éliminant le maquillage, la saleté et les résidus de gras.
- Nettoie la peau en profondeur sans la dessécher ni l'irriter.
- Elimine l'aspect terne et soutient un aspect propre et lumineux de la peau.
- Grâce à ses actifs hydratants, il soutient la protection de l'hydratation et de l'équilibre lipidique de la peau.
- Contient des agents de nettoyage sensibles sans savon et non irritants.

Active Ingredients
- Corallina Officinalis Extract
- Grape Seed Extract
- Linoleic Acid
- Arginine
- Olea Europaea Extract
- Sodium PCA

Series Name	:	Daily Cleansing Series
Product Type	:	Cleanser
Skin Type	:	All Skin Types
Skin Need	:	Deep Cleansing

(EN) Brightening Cleansing Foam is a sensitive daily facial cleansing foam that deeply cleanses dirt and oils formed on the skin every day that cannot be reached by soap and water. It supports a clean and bright appearance of the skin, eliminating the dull appearance. Thanks to amino acids, shea butter, linoleic acid, horse chestnut extract, grape seed extract and olive leaf extract, it deeply cleanses the skin without drying or irritating it. It contains soap-free and non-irritating gentle cleansing agents. It purifies and refreshes the skin by removing make-up, dirt and oil residues. It does not contain SLS, SLES and paraben.

Cosmetic Effect
- It is a skin lightening cleansing foam used for daily cleaning of sensitive skin and skin with redness problems.
- It purifies and refreshes the skin by removing make-up, dirt and oil residues.
- It cleanses the skin deeply without drying or irritating.
- It removes the dull appearance and supports a clean and bright appearance of the skin.
- Thanks to its moisturizing active ingredients, it supports the protection of the skin's moisture and oil balance.
- It contains soap-free and non-irritating sensitive cleansing agents.

Serie De
Nettoyage Quotidien

Corallina Officinalis Extract
(FR) C'est un extrait d'algue rouge soluble dans l'eau. Composé d'éléments tels que le calcium, le zinc et le magnésium, il soutient pour donner de la vitalité à la peau et aux cheveux.

(EN) It is a water-soluble red algae extract. Being composed of elements such as calcium, zinc and magnesium, it supports giving vitality to the skin and hair.

Sodium PCA
(FR) C'est un sel de sodium de l'acide pyroglutamique, un acide aminé rare naturellement présent dans de nombreuses protéines. Il est sans OGM, sans gluten. Il se trouve naturellement dans la peau humaine et est responsable de la liaison de l'humidité aux cellules. Il absorbe très bien l'eau, retenant plusieurs fois son poids en eau, ce qui en fait un excellent hydratant. Il est connu comme un activateur de pénétration cutanée. Il montre un pouvoir hydratant plus fort que la glycérine, le sorbitol et le propanediol. Ce produit est non nocif, non irritant et non allergène.

(EN) It is a sodium salt of pyroglutamic acid, a rare amino acid found naturally in many proteins. It is non-GMO, gluten-free. It is found naturally in human skin and is responsible for binding moisture to cells. It is highly water absorbent and holds water up to several times its weight, making it an excellent moisturizer. It is known as a skin penetration enhancer. It shows stronger moisturizing power than glycerin, sorbitol and propanediol. This product is non-harmful, non-irritating and non-allergenic.

Deep Cleansing Pureness Gel
Gel nettoyant quotidien pour la peau



Nom De Serie	Série de nettoyage quotidien
Type De Produit	Nettoyant
Type De Peau	Tous types de peau
Besoins De La Peau	Nettoyage en profondeur

(FR) Deep Cleansing Pureness Gel nettoie la peau en profondeur sans la dessécher ni l'irriter. Grâce à des nettoyants sensibles qui ne contiennent pas de savon, il pénètre dans les pores, purifie la peau de la saleté et deu gras à l'intérieur, et la rafraîchit.

Effets Cosmétique
- Purifie la peau des salissures quotidiennes, des résidus d'huile.
- Utilisé pour le nettoyage en profondeur des pores.
- Favorise l'illuminationez de la peau en lui redonnant jeunesse et fraîcheur.
- Grâce à ses actifs hydratants, il soutient la protection de l'hydratation et de l'équilibre lipidique de la peau.

Active Ingredients
- AMINO ACID COMPLEX(Sorbitol-Serine-Glycine-Glutamic Acid-Alanine-Lysine-Threonine-Proline)
- Betaine
- Sodium PCA
- Linoleic Acid
- Horse Chesnut Extract
- Inositol

Series Name	:	Daily Cleansing Series
Product Type	:	Cleanser
Skin Type	:	All Skin Types
Skin Need	:	Deep Cleansing

(EN) Deep Cleansing Pureness Gel deeply cleanses the skin without drying or irritating it. Thanks to sensitive cleansers that do not contain soap, it penetrates the pores, purifies the skin from trapped dirt and oil, and refreshes it.

Cosmetic Effect
- It purifies the skin from daily dirt and oil residues.
- It is used for deep cleansing of the pores.
- It supports the lightening of the skin, giving it youth and freshness.
- Thanks to its moisturizing active ingredients, it supports the protection of the skin's moisture and oil balance.

Daily
Cleansing Series

Amino Acid Complex
(FR) C'est un hydratant efficace pour la peau. Le mélange dans le complexe d'acides aminés est formulé selon la composition NMF de 8 acides aminés (lactate de sodium, arginine, acide aspartique, glycine, alanine, sérine, valine, proline, thréonine, isoleucine, histidine, phénylalanine). Il a d'excellentes propriétés d'absorption et de rétention d'humidité qui profitent à votre peau.

(EN) It is an effective moisturizer for the skin. The mixture in the amino acid complex is formulated according to the NMF composition of 8 amino acids (Sodium Lactate, Arginine, Aspartic Acid, Glycine, Alanine, Serine, Valine, Proline, Threonine, Isoleucine, Histidine, Phenylalanine). It has excellent moisture absorption and retention properties that benefit your skin.

Betaine
(FR) La bétaïne est un hydratant, un dérivé d'acide aminé dérivé de la betterave à sucre. Il aide à réguler l'équilibre hydrique. Soluble dans l'eau, facile à formuler dans toutes les applications telles que les soins de la peau, les soins capillaires, la toilette et le maquillage.

(EN) Betaine is a moisturizing amino acid derivative derived from sugar beet. It helps to regulate the moisture balance. It is water-soluble and easy to formulate in any application such as skin care, hair care and makeup.

ICE Peeling
Peeling Soin Régénérant pour Visage



Active Ingredients

- Marine EM (Ocean Minerals) Cu, Mn, Mg, Fe, Ca
- Eucalyptus Globulus Leaf Oil
- Aloe Barbadensis (Aloe Vera) Leaf Juice
- Camellia Sinensis Leaf Extract
- Baobab (Adansonia Digitta Seed Oil)

Nom De Serie	Série de nettoyage quotidien
Type De Produit	Peeling
Type De Peau	Tous types de peau
Besoins De La Peau	Nettoyage en profondeur

(FR) ICE Peeling soutient l'effet purifiant, rafraîchissant et apaisant sur la peau grâce aux EM Marins (Minéraux Océaniques), au Baobab, à l'Eucalyptus, à l'Aloe Vera, aux extraits de Thé Vert et au Bisabolol. Grâce à l'enzyme marine (océan) dans sa teneur et aux éléments précieux pour la peau : Cu, Mn, Mg, Fe, Ca, il aide la peau à paraître vivante. Ce gel exfoliant à la formule douce est idéal pour les besoins de nettoyage quotidiens. Il aide à purifier la peau de la saleté profonde et des résidus d'huile installés dans les pores. Il favorise un aspect lisse grâce à ses microparticules.

Effets Cosmétique
- Favorise la purification de la peau supérieure de la peau usée avec des particules Micro-Bambou.
- Les minéraux marins soutiennent l'éclaircissement de la peau, lui donnant jeunesse et fraîcheur.
- Purifie la peau des salissures quotidiennes, des résidus d'huile.
- Utilisé pour le nettoyage en profondeur des pores.
- Grâce à ses actifs hydratants, il soutient la protection de l'hydratation et de l'équilibre lipidique de la peau.

Series Name	:	Daily Cleansing Series
Product Type	:	Peeling
Skin Type	:	All Skin Types
Skin Need	:	Deep Cleansing

(EN) ICE Peeling supports the purifying, refreshing and soothing effect on the skin thanks to Marine EM (Ocean Minerals), Baobab, Eucalyptus, Aloe Vera, Green Tea extracts and Bisabolol. Thanks to Marine (Ocean) enzyme and valuable elements for the skin in its content, including Cu, Mn, Mg, Fe and Ca, it supports the skin to look vibrant. This peeling gel with a soft formula is ideal for daily cleansing needs. It helps to purify the skin from deep dirt and oil residues settled in the pores. It supports a smooth appearance thanks to its micro particles.

Cosmetic Effect
- It supports the purification of the epidermis of the worn skin with Micro Bamboo particles.
- Ocean minerals support the lightening of the skin, giving it youth and freshness.
- It purifies the skin from daily dirt and oil residues.
- It is used for deep cleansing of the pores.
- Thanks to its moisturizing active ingredients, it supports the protection of the skin's moisture and oil balance.

Serie De
Nettoyage Quotidien

Marine EM (Corallina Officinalis Extract)

(FR) Ocean Minerals Cu, Mn, Mg, Fe, Ca, C'est un extrait d'algue rouge soluble dans l'eau. Composé d'éléments tels que le calcium, le zinc et le magnésium, il soutient pour donner de la vitalité à la peau et aux cheveux. Il aide à fournir un effet raffermissant des pores.

(EN) Ocean Minerals Cu, Mn, Mg, Fe, Ca is a water-soluble red algae extract. Being composed of elements such as calcium, zinc and magnesium, it supports giving vitality to the skin and hair. It helps to provide a pore tightening effect.

Baobab (Adansonia Digitta Seed Oil)

(FR) C'est une huile végétale liquide jaune doré obtenue à partir des graines biologiques d'Adansonia Digitata. Il soutient pour fournir des bienfaits adoucissants en nourrissant la peau. Fournit un effet protecteur contre les dommages des rayons UV.

(EN) It is a golden yellow liquid, vegetable oil obtained from the organic seeds of Adansonia Digitata. It supports providing softening benefit by nourishing the skin. It provides a protective effect against the damage of UV rays.

Micellar Cleansing Water
Eau Nettoyante et Démaquillante pour Visage



Active Ingredients

- Hamamelis Virginiana Leaf Extract,
- Glycyrrhiza Glabra (Licorice) Extract
- Sodium PCA
- Panthenol
- Polyglyceryl-4 Cocoate

Nom De Serie	Série de nettoyage quotidien
Type De Produit	Nettoyant
Type De Peau	Tous types de peau
Besoins De La Peau	Nettoyage en profondeur

(FR) Grâce à sa technologie micellaire, des agents nettoyants avancés favorisent la capture et l'élimination des impuretés de la peau. L'eau nettoyante pour le visage Mineaderm élimine en douceur la saleté et le maquillage du visage. Il aide à éliminer le gras, la tension et la sécheresse, laissant la peau douce et hydratée. Convient pour une utilisation quotidienne sur tous les types de peau.

Effets Cosmétique
- Purifie la peau des saletés quotidiennes, des résidus de gras.
- Utilisé pour le nettoyage en profondeur des pores.
- Favorise l'illumination de la peau en lui redonnant jeunesse et fraîcheur.
- Aide à éliminer le gras, la tension et la sécheresse en laissant la peau douce et hydratée.

Series Name	:	Daily Cleansing Series
Product Type	:	Cleanser
Skin Type	:	All Skin Types
Skin Need	:	Deep Cleansing

(EN) Thanks to its micellar technology, advanced cleansing agents support the capture and removal of dirt from the skin. Mineaderm Facial Cleansing Water gently removes dirt and make-up from the face. It helps to eliminate oiliness, tension and dryness, leaving the skin soft and moist. It is suitable for daily use on all skin types.

Cosmetic Effect
- It purifies the skin from daily dirt and oil residues.
- It is used for deep cleansing of the pores.
- It supports the lightening of the skin, giving it youth and freshness.
- It helps to eliminate oiliness, tension and dryness by leaving the skin soft and moist.

Daily
Cleansing Series

Hamamelis Extract

(FR) L'hamamélis est obtenu à partir de la feuille d'hamamélis (Hamamelis virginiana L. Hamamelidaceae). L'hamamélis a des propriétés anti-irritantes et apaisantes.

(EN) Witch Hazel is obtained from witch hazel leaf (Hamamelis virginiana L. Hamamelidaceae). Witch Hazel has anti-irritant and soothing properties.

Panthenol

(FR) Le panthénol est une provitamine B5 d'origine végétale et peut être trouvé dans de nombreux produits de soins personnels, y compris les cosmétiques ou les shampooings. Cet ingrédient aide à réguler et à apaiser l'apparence de la peau grâce à ses propriétés hydratantes. Il attire l'humidité de l'air et se fixe aux molécules d'eau. Ainsi, il protège la peau et les cheveux de la déshydratation et aide à prévenir l'emmêlement ou le nouage des cheveux.

(EN) Panthenol is a plant-derived provitamin of B5 and can be found in many personal care products, including cosmetics or shampoos. This ingredient helps to regulate and soothe skin appearance due to its moisturizing properties. It attracts moisture from the air and attaches itself to water molecules. Thus, it protects the skin and hair from dehydration and helps to prevent tangling or knotting of the hair.





SUN PROTECTION SERIES

SERIE DE PROECTION CONTRE LE SOLEIL

1- UV Care & Moisturizing Cream SPF 50+
2- UV Protection & Hydration Face Fluid SPF 50+
3- UV Protection & Matifying Face Gel SPF50+
4- Pigment UV Protection Tinted Cream SPF 50+
5- UV Protection & Hydration Lightly Tinted SPF 50+

UV Care & Moisturizing Cream SPF 50 +
Crème Solaire Hydratante Protection Intense SPF 50+



Active Ingredients

- Shea Butter
- UVA – UVB Filters
- Adansonia Digitata Seed Oil
- Aloe Barbadensis (Aloe Vera) Leaf Juice
- Day Moist (Hydrolyzed Corn Starch, Beta Vulgaris Root Extract)
- Gotu Cola (Centella Asiatica) Extract

ECO FRIENDLY · CRUELTY FREE · VEGAN % 100 · BIODEGRADABLE 100% PRODUCT · PHOSPHOLIPID TECHNOLOGY · UVA UVB · PARABEN FREE

Nom De Serie	Série de protection solaire
Type De Produit	Crème
Type De Peau	Tous types de peau
Besoins De La Peau	Protection solaire

Series Name	:	Sun Protection Series
Product Type	:	Cream
Skin Type	:	All Skin Types
Skin Need	:	Sun Protection

(FR) UV Care & Moisturizing Cream 50 SPF, aide à protéger la peau contre les rayons UV A-UV B grâce à ses actifs solaires et antioxydants. Il hydrate et adoucit la peau grâce à sa formule légère et facilement absorbée adaptée à un usage quotidien. Il soutient le renforcement de la barrière de défense de la peau contre les premiers signes du vieillissement causés par les rayons UV. Il s'étale facilement sur la peau et ne laisse pas de sensation grasse.

Effets Cosmétique
- Soutient la prévention des premiers signes du vieillissement causés par les rayons du soleil.
- En offrant une protection UVA/UVB, il aide à prévenir la formation de taches solaires.
- Hydrate et adoucit la peau grâce à sa formule légère et facilement absorbée adaptée à un usage quotidien.
- Renforce la barrière de défense de la peau contre les premiers signes du vieillissement causés par les rayons UV.
- C'est un produit qui soutient l'équilibre hydrique de la peau et offre une protection efficace sur la peau.

(EN) UV Care & Moisturizing Cream 50 SPF helps to protect the skin against UV A-UV B rays thanks to its sunscreen ingredients and antioxidants. It moisturizes and softens the skin with its light and easily absorbed formula suitable for daily use. It supports strengthening the skin's defense barrier against signs of premature aging caused by UV rays. It spreads easily on the skin and does not leave a feeling of oiliness.

Cosmetic Effect
- It supports the prevention of signs of premature aging caused by sun rays.
- By providing UVA/UVB protection, it supports preventing the formation of sunspots.
- It moisturizes and softens the skin with its light and easily absorbed formula suitable for daily use.
- It strengthens the skin's defense barrier against signs of premature aging caused by UV rays.
- It is a product that supports the moisture balance of the skin and provides effective protection on the skin.

Serie De Proection Contre Le Soleil

Shea Butter

(FR) Contient deux acides gras essentiels, les acides stéarique et oléique, à un taux élevé. Il a une riche teneur en vitamines A et E. Il soutient l'effet hydratant des produits de soin de la peau et des cheveux.

(EN) It contains two essential fatty acids, including stearic and oleic acid, at high rates. It has rich content of Vitamins A and E. It supports the moisturizing effect in skin and hair care products.

Baobab (Adansonia Digitata Seed Oil)

(FR) C'est une huile végétale liquide jaune doré obtenue à partir des graines biologiques d'Adansonia Digitata. Il soutient pour fournir des bienfaits adoucissants en nourrissant la peau. Fournit un effet protecteur contre les dommages des rayons UV.

(EN) It is a golden yellow liquid, vegetable oil obtained from the organic seeds of Adansonia Digitata. It supports providing softening benefit by nourishing the skin. It provides a protective effect against the damage of UV rays.

Gotu Cola (Centella Asiatica) Extract

(FR) Centella asiatica L. est l'extrait de la plante entière Apiacées. Il aide à renforcer la barrière cutanée. Il aide à apaiser les rougeurs. Hydrate et adoucit la peau.

(EN) Centella asiatica L. is the extract of the whole plant Apiaceae. It helps to strengthen the skin barrier. It helps to soothe redness. It moisturizes and softens the skin.

UV Protection & Hydration Face Fluid SPF 50+
Crème Solaire Fluide Peaux Mixtes et Grasses



Active Ingredients

- Sodium PCA
- Gotu Cola (Centella Asiatica) Extract
- Phytosan (Glycine Soja Seed Extract)
- Bisabolol
- Shea Butter
- Tocopheryl Acetate

ECO FRIENDLY · CRUELTY FREE · VEGAN % 100 · BIODEGRADABLE 100% PRODUCT · PHOSPHOLIPID TECHNOLOGY · UVA UVB · PARABEN FREE

Nom De Serie	Série de protection solaire
Type De Produit	Crème
Type De Peau	Mixte, Grasse
Besoins De La Peau	Protection Solaire

Series Name	:	Sun Protection Series
Product Type	:	Cream
Skin Type	:	Combination, Oily
Skin Need	:	Sun Protection

(FR) UV Protection & Hydration Face Fluid SPF 50+ est une formule développée pour un usage quotidien qui offre une protection solaire à large spectre maximale et soutient la protection contre les problèmes de peau liés au soleil. Contient un système de filtre UVA / UVB pour la protection et le soulagement de la peau. Il soutient la protection des zones sensibles du visage, du cou et du décolleté contre les effets nocifs du soleil. Sa texture ultra-légère et incolore ne laisse pas de couche grasse et de traces blanches. Il aide à prévenir les réactions qui se produisent en raison d'une faible tolérance au soleil et des effets du vieillissement prématuré causés par le soleil. Peut être utilisé sur les peaux sensibles.

Effets Cosmétique
- Aide à minimiser les effets et les dommages des rayons UV sur les peaux normales, sensibles et mixtes.
- Soutient la prévention des premiers signes du vieillissement causés par les rayons du soleil.
- Fournit une protection élevée avec une protection UVA/UVB et aide à prévenir la formation de taches solaires.
- Grâce à sa structure liquide, il est facilement toléré et facilement absorbé par la peau.
- Ne crée pas de sensation de blancheur et d'onctuosité.
- C'est un produit qui soutient l'équilibre hydrique de la peau et offre une protection efficace sur la peau.

(EN) UV Protection & Hydration Face Fluid SPF 50+ is a formula developed for daily use that provides maximum broad spectrum sun protection and supports protection against sun-related skin problems. It contains UVA / UVB filter system for skin protection and relaxation. It supports the protection of sensitive face, neck and décolleté areas against the harmful effects of the sun. Its ultra-light and colorless texture does not leave behind an oily layer and white marks. It helps to prevent the reactions that occur as a result of low tolerance to the sun and the effects of premature aging caused by the sun. It can be used on sensitive skin.

Cosmetic Effect
- It supports minimizing the effects and damages of UV rays in normal, sensitive and combination skin.
- It supports the prevention of signs of premature aging caused by sun rays.
- It provides high protection with UVA/UVB protection and supports preventing the formation of sunspots.
- Thanks to its liquid structure, it is easily tolerated and easily absorbed by the skin.
- It does not create a feeling of whiteness and oiliness.
- It is a product that supports the moisture balance of the skin and provides effective protection on the skin.

Sun Protection Series

Bisabolol

(FR) Cest le principal ingrédient actif de la camomille. Il soutient l'effet apaisant. Soutient la protection de la peau contre les facteurs environnementaux.

(EN) It is the main active ingredient of chamomile. It supports the soothing effect. It supports skin protection against environmental factors.

Phytosan (Glycine Soja Seed Extract)

(FR) Le Phytosan, obtenu à partir de soja biologique, aide à prévenir le vieillissement prématuré de la peau, biologique et induit par les UV. Il protège la peau des méfaits des UV et aide à la régénération cutanée. Il aide à augmenter la fermeté de la peau et à donner un aspect lisse. Il montre un effet anti-ride.

(EN) Phytosan, obtained from organic soybeans, helps to prevent biological and UV-induced premature aging of the skin. It protects the skin from the harmful effects of UV and helps skin rejuvenation. It helps to increase the firmness of the skin and provide a smooth appearance. It shows anti-wrinkle effect.

Gotu Cola (Centella Asiatica) Extract

(FR) Cest le principal ingrédient actif de la camomille. Il soutient l'effet apaisant. Soutient la protection de la peau contre les facteurs environnementaux.

(EN) Centella asiatica L. is the extract of the whole plant Apiaceae. It helps to strengthen the skin barrier. It helps to soothe redness. It moisturizes and softens the skin.

UV Protection & Matifying Face Gel SPF 50+
Crème Solaire Anti-Acné et Séborégulatrice



Active Ingredients

- Beta Glucan
- Aloe Barbadensis (Aloe Vera) Leaf Juice
- Gotu Cola (Centella Asiatica) Extract
- Phytosan (Glycine Soja Seed Extract)
- Camellia Sinensis Leaf Extract
- Melaleuca Alternifolia (Tea Tree) Leaf Oil

ECO FRIENDLY · CRUELTY FREE · VEGAN %100 · BIODEGRADABLE 100% PRODUCT · PHOSPHOLIPID TECHNOLOGY · UVA UVB

Nom De Serie	Série de protection solaire
Type De Produit	Crème
Type De Peau	Peaux grasses
Besoins De La Peau	Protection solaire, Régulation du gras

Series Name	:	Sun Protection Series
Product Type	:	Cream
Skin Type	:	Oily Skin
Skin Need	:	Sun Protection, Oil Balancing

(FR) UV Protection & Matifying Face Gel SPF50+, a été développé pour les peaux grasses et à tendance acnéique. Grâce aux substances actives contenues dans son contenu, il équilibre la formation excessive de gras sur la peau. Il contribue à assurer une haute protection homogène et durable contre les rayons UVA et UVB. Il soutient la prévention des effets négatifs d'une faible tolérance au soleil et des premiers signes de vieillissement causés par le soleil. Il est facilement toléré, a une structure légère, ne laisse aucune trace. Il aide à équilibrer le teint de la peau.

Effets Cosmétique

- S'utilise sur les peaux grasses et à tendance acnéique.
- Aide à prévenir les signes de vieillissement prématuré causés par les rayons du soleil et les taches sur la peau causées par l'acné.
- En offrant une protection UVA/UVB, il aide à prévenir la formation de taches solaires.
- Favorise la réduction de l'usure du temps sur la peau.
- C'est un produit qui soutient l'équilibre de l'huile et de l'humidité de la peau et offre une protection efficace sur la peau.

(EN) UV Protection & Matifying Face Gel SPF50+ has been developed for oily and acne-prone skin. Thanks to the active substances in its content, it balances the excess oil formation on the skin. It helps to provide homogeneous and long-term high protection against UVA and UVB rays. It supports the prevention of the negative effects of low tolerance to the sun and the signs of premature aging caused by the sun. It is easily tolerated, has a light structure and leaves no traces. It helps to balance the skin tone.

Cosmetic Effect

- It is used on oily and acne-prone skin.
- It helps to prevent the signs of premature aging caused by sun rays and the spotting of the skin caused by acne.
- By providing UVA/UVB protection, it supports preventing the formation of sunspots.
- It supports reducing the wearing effect of time on the skin.
- It is a product that supports the oil and moisture balance of the skin and provides effective protection on the skin.

Serie De Proection Contre Le Soleil

Melaleuca Alternifolia (Tea Tree) Leaf Oil

(FR) L'huile d'arbre à thé a des propriétés antibactériennes. Il présente un agréable parfum mentholé, propre et rafraîchissant. Il peut être utilisé sur les peaux à tendance acnéique. Il a des propriétés apaisantes.

(EN) Tea Tree Leaf Oil has antibacterial properties. It exhibits a menthol-like fragrance that is pleasant, clean and refreshing. It can be used on acne-prone skin. It has soothing properties.

Phytosan (Glycine Soja Seed Extract)

(FR) Le Phytosan, obtenu à partir de soja biologique, aide à prévenir le vieillissement prématuré de la peau, biologique et induit par les UV. Il protège la peau des méfaits des UV et aide à la régénération cutanée. Il aide à augmenter la fermeté de la peau et à donner un aspect lisse. Il montre un effet anti-ride.

(EN) Phytosan, obtained from organic soybeans, helps to prevent biological and UV-induced premature aging of the skin. It protects the skin from the harmful effects of UV and helps skin rejuvenation. It helps to increase the firmness of the skin and provide a smooth appearance. It shows anti-wrinkle effect.

Pigment UV Protection Tinted Cream SPF 50+
Crème Protection Solaire et Taches SPF 50+



Active Ingredients

- Blue Light Active (Scenedesmus Rubescens Extract)
- UVA-UVB Filters
- Phragmites Communis Extract
- Poria Cocos Extract
- Tocopheryl Acetate
- Bisabolol
- Heliantus Annuus Seed Oil

ECO FRIENDLY · CRUELTY FREE · VEGAN %100 · BIODEGRADABLE 100% PRODUCT · PHOSPHOLIPID TECHNOLOGY · UVA UVB · BLUE LIGHT

Nom De Serie	Série de protection solaire
Type De Produit	Crème teintée foncée
Type De Peau	Tous types de peau
Besoins De La Peau	Protection solaire

Series Name	:	Sun Protection Series
Product Type	:	Dark Tinted Cream
Skin Type	:	All Skin Types
Skin Need	:	Sun Protection

(FR) Pigment UV Protection Tinted Cream SPF 50+ est formulée pour soutenir efficacement la peau contre les signes prématurés du vieillissement et les imperfections cutanées causées par les rayons du soleil. En offrant une protection UVA/UVB, il aide à prévenir la formation de taches solaires. Il est soutenu par des ingrédients efficaces contre les rayons lumineux bleus. Il aide également à prévenir l'assombrissement de la couleur de la peau et la formation de diverses taches à la surface de la peau. Il soutient les soins anti-âges de la peau grâce aux composants qui soutiennent l'équilibre hydrique de la peau et offrent une protection efficace sur la peau. Grâce à son absorption rapide et sa structure non grasse, cette crème solaire efficace ne provoque pas d'aspect gras.

Effets Cosmétique

- Grâce à sa fonction anti-cernes, il aide à paraître vivant et en bonne santé en couvrant les imperfections de la peau.
- Soutient la prévention des premiers signes du vieillissement causés par les rayons du soleil.
- En offrant une protection UVA/UVB, il aide à prévenir la formation de taches solaires.
- Il est soutenu par des ingrédients efficaces contre les rayons lumineux bleus.
- Favorise la réduction de l'usure du temps sur la peau.
- Aide également à prévenir l'assombrissement de la couleur de la peau et la formation de diverses taches à la surface de la peau.
- C'est un produit qui soutient l'équilibre hydrique de la peau et offre une protection efficace sur la peau.

(EN) Pigment UV Protection Tinted Cream SPF 50+ is formulated to effectively support the skin against premature signs of aging and skin blemishes caused by sun rays. By providing UVA/UVB protection, it helps to prevent the formation of sunspots. It is supported with effective ingredients against blue light rays. It also helps to prevent darkening of the skin color and the formation of various blemishes on the skin surface. It supports anti-aging skin care thanks to the components that support the moisture balance of the skin and provide effective protection on the skin. Thanks to its fast absorption and non-oily structure, this effective sun care cream does not cause an oily appearance, supports protective care against the sun, and helps a vibrant appearance thanks to its concealing feature.

Cosmetic Effect

- Thanks to its concealing feature, it helps to look vibrant and healthy by covering skin imperfections.
- It supports the prevention of signs of premature aging caused by sun rays.
- By providing UVA/UVB protection, it supports preventing the formation of sunspots.
- It is supported with effective ingredients against blue light rays.
- It supports reducing the wearing effect of time on the skin.
- It also helps to prevent darkening of the skin color and the formation of various blemishes on the skin surface.
- It is a product that supports the moisture balance of the skin and provides effective protection on the skin.

Sun Protection Series

Tocopheryl Acetate

(FR) Actif le plus utilisé dans l'industrie de la beauté, la vitamine E a des effets antioxydants prouvés, augmente l'hydratation et renforce la barrière cutanée.

(EN) Vitamin E, the most widely used active ingredient in the beauty industry, has proven antioxidant effects, increases moisturizing and strengthens the skin barrier.

Bisabolol

(FR) C'est le principal ingrédient actif de la camomille. Il soutient l'effet apaisant. Soutient la protection de la peau contre les facteurs environnementaux.

(EN) It is the main active ingredient of chamomile. It supports the soothing effect. It supports skin protection against environmental factors.

SyriCalm (Phragmites Communis Extract, Poria Cocos Extract)

(FR) Pour les peaux sensibles. Il aide à renforcer leurs propres mécanismes de défense contre le stress environnemental. Il aide à réduire l'apparence des rougeurs du visage causées par des facteurs environnementaux et à détendre la peau.

(EN) It is for sensitive skin. It helps to strengthen its own defense mechanisms against environmental stress. It helps to reduce the appearance of facial redness caused by environmental factors and to relax the skin.

UV Protection & Hydration Lightly Tinted SPF 50+

Crème Solaire Teintée Régulatrice de Teint



Active Ingredients

- Sodium PCA
- Gotu Cola (Centella Asiatica) Extract
- Phytosan (Glycine Soja Seed Extract)
- Bisabolol
- Shea Butter
- Panthenol

ECO FRIENDLY · CRUELTY FREE · VEGAN %100 · BIODEGRADABLE 100% PRODUCT · PHOSPHOLIPID TECHNOLOGY · UVA UVB

Nom De Serie	Série de protection solaire
Type De Produit	Crème Légèrement Teintée
Type De Peau	Tous types de produit
Besoins De La Peau	Protection solaire

(FR) UV Protection & Hydration Lightly Tinted SPF 50+, aide à couvrir les imperfections de la peau grâce à sa structure colorée, tout en soutenant la protection contre les problèmes cutanés induits par le soleil grâce à sa fonction de protection solaire à large spectre maximale. Contient un système de filtre UVA / UVB pour la protection et le soulagement de la peau. Il soutient la protection des zones sensibles du visage, du cou et du décolleté contre les effets nocifs du soleil. Sa texture ultra-légère ne laisse aucune couche grasse. Il aide à prévenir les réactions qui se produisent en raison d'une faible tolérance au soleil et des effets du vieillissement prématuré causés par le soleil.

Effets Cosmétique

- Grâce à sa fonction anti-cernes, il aide à couvrir les imperfections de la peau et aide à avoir l'air vif.
- Soutient la prévention des premiers signes du vieillissement causés par les rayons du soleil.
- Fournit une protection UVA/UVB et aide à prévenir la formation de taches solaires.
- Il aide à réduire l'usure du temps sur la peau.
- Aide également à prévenir l'assombrissement de la couleur de la peau et la formation de diverses taches à la surface de la peau.
- C'est un produit qui soutient l'équilibre hydrique de la peau et offre une protection efficace sur la peau.

Series Name	:	Sun Protection Series
Product Type	:	Lightly Tinted Cream
Skin Type	:	All Skin Types
Skin Need	:	Sun Protection

(EN) UV Protection & Hydration Lightly Tinted SPF 50+ helps to conceal skin imperfections with its colored structure, while it supports protection against sun-induced skin problems thanks to its maximum broad spectrum sun protection feature. It contains UVA / UVB filter system for skin protection and relaxation. It supports the protection of sensitive face, neck and décolleté areas against the harmful effects of the sun. Its ultra-light texture leaves no oily film behind. It helps to prevent the reactions that occur as a result of low tolerance to the sun and the effects of premature aging caused by the sun.

Cosmetic Effect

- Thanks to its concealing feature, it helps to cover the skin imperfections and helps to look vibrant.
- It supports the prevention of signs of premature aging caused by sun rays.
- It provides UVA/UVB protection and helps to prevent the formation of sunspots.
- It helps to reduce the wearing effect of time on the skin.
- It also helps to prevent darkening of the skin color and the formation of various blemishes on the skin surface.
- It is a product that supports the moisture balance of the skin and provides effective protection on the skin.

Serie De Proection
Contre Le Soleil

Bisabolol

(FR) C'est le principal ingrédient actif de la camomille. Il soutient l'effet apaisant. Soutient la protection de la peau contre les facteurs environnementaux.

(EN) It is the main active ingredient of chamomile. It supports the soothing effect. It supports skin protection against environmental factors.

Sodium PCA

(FR) C'est un sel de sodium de l'acide pyroglutamique, un acide aminé rare naturellement présent dans de nombreuses protéines. Il est sans OGM, sans gluten. Il se trouve naturellement dans la peau humaine et est responsable de la liaison de l'humidité aux cellules. Il absorbe très bien l'eau, retenant plusieurs fois son poids en eau, ce qui en fait un excellent hydratant. Il est connu comme un activateur de pénétration cutanée. Il montre un pouvoir hydratant plus fort que la glycérine, le sorbitol et le propanediol. Ce produit est non nocif, non irritant et non allergène.

(EN) It is a sodium salt of pyroglutamic acid, a rare amino acid found naturally in many proteins. It is non-GMO, gluten-free. It is found naturally in human skin and is responsible for binding moisture to cells. It is highly water absorbent and holds water up to several times its weight, making it an excellent moisturizer. It is known as a skin penetration enhancer. It shows stronger moisturizing power than glycerin, sorbitol and propanediol. This product is non-harmful, non-irritating and non-allergenic.



SERIE PEAU SENSIBLE

SENSITIVE SKIN SERIES

1- Renewal Intense Moisturizer Cream SPF20
2- Sensitive Hydrating Tonic
3- Sensitive Purifying Milk

Renewal Intense Moisturizer Cream SPF 20

Crème de Soin Hydratante Peaux Sensibles Anti-UV



Active Ingredients

- Regenistem Red Rice
- Riboxyl™(Ribose)
- Day Moist (Hydrolyzed Corn Starch, Beta Vulgaris Root Extract)
- Sodium Hyaluronate
- Sodium PCA
- Shea Butter

ECO FRIENDLY · CRUELTY FREE · VEGAN %100 · BIODEGRADABLE 100% PRODUCT · PHOSPHOLIPID TECHNOLOGY

Nom De Serie	Série peau sensible
Type De Produit	Crème
Type De Peau	Sensible
Besoins De La Peau	Hydratation, protection solaire

Series Name	:	Sensitive Skin Series
Product Type	:	Cream
Skin Type	:	Sensitive
Skin Need	:	Moisturizing, Sun Protection

(FR) Renewal Intense Moisturizer Cream SPF 20 aide à protéger votre peau sensible contre les rayons UV et à augmenter sa résistance. Grâce au Phytosan, au Bisabolol, à l'humidité de jour, au beurre de karité, aux vitamines et aux extraits de pla nts dans son contenu, il soutient le besoin d'hydratation de la peau pendant la journée, réduisant l'effet du temps sur la peau et favorisant une apparence vivante. Il renforce la barrière cutanée contre les rayons nocifs du soleil et aide à préserver son aspect naturel.

Effets Cosmétique

- Il est appliqué pour minimiser la sensibilité des peaux sensibles et sujettes aux rougeurs.
- Avec sa valeur SPF 20, il crée un effet protecteur suffisant pour les peaux sensibles sans provoquer d'effet allergique.
- En soutenant le besoin d'hydratation de la peau pendant la journée, il favorise la réduction de l'usure du temps sur la peau.
- Renforce la barrière cutanée contre les rayons nocifs du soleil.

(EN) Renewal Intense Moisturizer Cream SPF 20 helps to protect your sensitive skin against UV rays and increase its resistance. Thanks to the Phytosan, Bisabolol, Day moist, Shea Butter, vitamins and plant extracts in its content, it supports the moisture need of the skin during the day, reducing the wearing effect of time on the skin and supporting a vibrant appearance. It strengthens the skin barrier against the harmful rays of the sun and helps to preserve the natural appearance.

Cosmetic Effect

- It is applied to minimize the sensitivity of sensitive and redness-prone skin.
- With its 20 SPF value, it creates a sufficient protective effect for sensitive skin without causing an allergic effect.
- By supporting the moisture need of the skin need during the day, it supports reducing the wearing effect of time on the skin.
- It strengthens the skin barrier against the harmful rays of the sun.

Serie Peau Sensible

Riboxyl™(Ribose)

(FR) Cest un D-ribose pur et naturel obtenu par biotechnologie à partir de germe de maïs. Aide à montrer l'effet anti-rides, anti-âge et raffermissant.

(EN) It is a pure, natural D-Riboxyl (Ribose) obtained by biotechnology from corn seed. It helps to show anti-wrinkle, anti-aging and firming effect.

Day Moist

(FR) Day Moist est un ingrédient actif naturel d'origine végétale qui soutient puissamment les facteurs naturels d'hydratation dans la régulation des niveaux élevés d'hydratation dans les couches externes de la peau. DayMoist CLR ™ a montré qu'il augmentait la concentration de NMF après une seule application, offrant un niveau d'hydratation plus élevé sur 24 heures en fonction de la dose utilisée.

(EN) Day Moist is a natural, plant-derived active ingredient that powerfully supports Natural Moisturizing Factors in regulating high levels of hydration in the outer layers of the skin. DayMoist CLR™ has shown to increase NMF concentration after a single application, providing a higher level of hydration over 24 hours depending on the dose used.

Sensitive Hydrating Tonic

Tonique nettoyant pour peaux normales, sèches et sensibles



Active Ingredients

- Corallina Officinalis Extract
- Sugar Maple Extract
- Orange Fruit Extract
- Salvia Officinalis Extract
- Hamamelis Extract
- Amino Acid Complex

ECO FRIENDLY · CRUELTY FREE · VEGAN %100 · BIODEGRADABLE 100% PRODUCT · DERMATOLOGICALLY TESTED

Nom De Serie	Série peau sensible
Type De Produit	Tonique
Type De Peau	Sensible
Besoins De La Peau	Hydratation

Series Name	:	Sensitive Skin Series
Product Type	:	Tonic
Skin Type	:	Sensitive
Skin Need	:	Moisturizing

(FR) Sensitive Hydrating Tonic aide à maintenir l'hydratation de la peau, à rafraîchir et à rafraîchir la peau. Il aide à resserrer les pores tout en adoucissant la surface de la peau. Grâce à la combinaison du complexe d'acides aminés, des acides de fruits naturels, de l'aloe vera et de l'extrait fort, il aide la peau à paraître vivante. Il élimine les restes de produits de nettoyage et de maquillage, aide à augmenter l'effet des produits de soin de la peau lorsqu'ils sont utilisés avant d'autres produits de soin de la peau.

Effets Cosmétique

- S'utilise sur les peaux sensibles et sèches pour réduire la sensibilité de la peau et la purifier en profondeur.
- Tout en adoucissant la surface de la peau, il aide à resserrer les pores.
- Prend en charge la minimisation de la sensibilité de la peau.
- Purifie la peau des salissures quotidiennes, des résidus d'huile.
- Utilisé pour le nettoyage en profondeur des pores.
- Aide à apporter jeunesse et fraîcheur à la peau.

(EN) Sensitive Hydrating Tonic supports keeping the moisture in the skin, rejuvenating and refreshing the skin. It helps to tighten the pores while softening the skin surface. Thanks to the combination of Amino Acid Complex, Natural Fruit Acids, Aloe Vera and strong extract, it supports the skin to look vibrant. It removes the residues of cleaning and make-up products, helps to increase the effect of skin care products when used before other skin care products.

Cosmetic Effect

- It is used on sensitive and dry skin to reduce the sensitivity of the skin and purify it deeply.
- While softening the skin surface, it helps to tighten the pores.
- It supports minimizing skin sensitivity.
- It purifies the skin from daily dirt and oil residues.
- It is used for deep cleansing of the pores.
- It supports bringing youth and freshness to the skin.

Sensitive Skin Series

Natural AHA complex

(FR) Extrait de fruit de Vaccinium Myrtillus, extrait de Saccharum Officinarum (canne à sucre), extrait d'Acer Saccharum (érable à sucre), extrait de fruit de Citrus Aurantium Dulcis (orange), extrait de fruit de Citrus Lemon (citron). Le mélange d'acides de fruits AHA est l'exfoliant parfait qui purifie la couche la plus externe des cellules de la peau. Il a un bon effet contre la peau tachée. Il a des effets anti-âge et anti-rides élevés.

(EN) Vaccinium Myrtillus Fruit Extract, Saccharum Officinarum (Sugar Cane) Extract, Acer Saccharum (Sugar Maple) Extract, Citrus Aurantium Dulcis (Orange) Fruit Extract, Citrus Lemon (Lemon) Fruit Extract. AHA Fruit Acid Blend is the perfect exfoliant that purifies the outermost layer of skin cells. It has good effect against blemished skin. It has high anti-aging and anti-wrinkle effects.

Marine EM (Corallina Officinalis Extract)

(FR) Ocean Minerals Cu, Mn, Mg, Fe, Ca, est un extrait d'algue rouge soluble dans l'eau. Composé d'éléments tels que le calcium, le zinc et le magnésium, il soutient pour donner de la vitalité à la peau et aux cheveux. Il aide à fournir un effet raffermissant des pores.

(EN) Ocean Minerals Cu, Mn, Mg, Fe, Ca is a water-soluble red algae extract. Being composed of elements such as calcium, zinc and magnesium, it supports giving vitality to the skin and hair. It helps to provide a pore tightening effect.

Sensitive Purifying Milk
Lait Démaquillant pour Peaux Sensibles



Serie Peau Sensible

Active Ingredients

- Corallina Officinalis Extract
- Amino Acid Complex
- Shea butter
- Hamamelis Extract
- Calendula Officinalis Extract
- Equisetum Arvense Extract

ECO FRIENDLY · CRUELTY FREE · VEGAN %100 · BIODEGRADABLE 100% PRODUCT · DERMATOLOGICALLY TESTED

Nom De Serie	Série peau sensible
Type De Produit	Nettoyant
Type De Peau	Sensible
Besoins De La Peau	Nettoyage en profondeur

Series Name	:	Sensitive Skin Series
Product Type	:	Cleanser
Skin Type	:	Sensitive
Skin Need	:	Deep Cleansing

(FR) Sensitive Purifying Milk nettoie efficacement la peau de la pollution et des résidus de maquillage grâce à ses agents nettoyants sensibles, et apaise la peau grâce au Bisabolol et au Panthénol. Il fournit un soin et une thérapie naturels en nourrissant et en hydratant la peau, grâce à son complexe d'acides aminés dérivé de plantes, sa combinaison d'extraits puissants, ses agents hydratants et ses vitamines. Il aide à renforcer la barrière d'hydratation de la peau. Il peut être utilisé facilement sur les peaux sensibles et sèches.

Effets Cosmétique

- Nettoie les peaux sensibles et sujettes aux rougeurs des résidus de maquillage.
- Prend en charge la minimisation de la sensibilité de la peau.
- Purifie la peau des salissures quotidiennes, des résidus d'huile.
- Utilisé pour le nettoyage en profondeur des pores.
- Aide à éclaircir la peau, apporte jeunesse et fraîcheur.

(EN) Sensitive Purifying Milk effectively cleanses the skin from dirtiness and make-up residues thanks to its sensitive cleansing agents, and soothes the skin thanks to Bisabolol and Panthenol. It provides a natural care and therapy by nourishing and moisturizing the skin, thanks to its herbal-derived Amino Acid Complex, Strong Extract Combination, Moisturizing Agents and Vitamins. It helps to strengthen the skin's moisture barrier. It can be used easily on sensitive and dry skin.

Cosmetic Effect

- It cleanses sensitive and redness-prone skin from make-up residues.
- It supports minimizing skin sensitivity.
- It purifies the skin from daily dirt and oil residues.
- It is used for deep cleansing of the pores.
- It helps to lighten the skin, bring youth and freshness.

Calendula Officinalis Extract

(FR) Il est obtenu à partir de la fleur de calendula biologique (Calendula officinalis L., Asteraceae) de Souci (Calendula). Il aide à purifier la peau du sébum et de l'excès de sébum. Il favorise l'apaisement de la peau.

(EN) Marigold (Calendula) is obtained from the organic calendula flower (Calendula officinalis L., Asteraceae). It helps to purify the skin from oil and excess sebum. It supports soothing the skin.

Amino Acid Complex

(FR) C'est un hydratant efficace pour la peau. Le mélange dans le complexe d'acides aminés est formulé selon la composition NMF de 8 acides aminés (lactate de sodium, arginine, acide aspartique, glycine, alanine, sérine, valine, proline, thréonine, isoleucine, histidine, phénylalanine). Il a d'excellentes propriétés d'absorption et de rétention d'humidité qui profitent à votre peau.

(EN) It is an effective moisturizer for the skin. The mixture in the amino acid complex is formulated according to the NMF composition of 8 amino acids (Sodium Lactate, Arginine, Aspartic Acid, Glycine, Alanine, Serine, Valine, Proline, Threonine, Isoleucine, Histidine, Phenylalanine). It has excellent moisture absorption and retention properties that benefit your skin.



CORPS
BODY

SERIE SOINS DU CORPS 53 BODY CARE SERIES

SERIE POUR PEAU ATOPIQUE 59 ATOPIC SKIN SERIES

SERIE DE PROECTION SOLAIRE 63 SUN PROTECTION SERIES

your skin
deserves the best





SERIE SOINS DU CORPS

BODY CARE SERIES

1- Anti Cellulite Cream Tightening Firming Complex
2- Mineaderm Renewal Anti Stretch Mark Cream
3- Luminous Lotion
4- Marine Age Ocean Minerals Hand Cream
5- Intense Repair Cream Foot and Heel

Anti Cellulite Cream Tightening Firming Complex
Crème de Soin Corps Anti-Cellulite et Raffermissante



Active Ingredients

- Coffea Canephora Seed Extract
- Arnica Montana Flower Extract
- Rosmarinus Officinalis Flower Oil
- Citrus Aurantium Dulcis Oil
- Citrus Limon Seed Oil
- Triticum Vulgare Germ Oil
- Jojoba(Simmondsia Chinensis Seed Oil)
- Sodium PCA

ECO FRIENDLY · CRUELTY FREE · VEGAN %100 · BIODEGRADABLE 100% PRODUCT

Nom De Serie	Série soins du corps
Type De Produit	Crème
Type De Peau	Tous type de peau
Besoins De La Peau	Soins de la cellulite

Series Name	:	Body Care Series
Product Type	:	Cream
Skin Type	:	All Skin Types
Skin Need	:	Cellulite Care

(FR) Il contient des actifs spéciaux à double action contre l'apparition de la cellulite. Il aide à augmenter l'élasticité de la peau, prévient la formation de cellulite et contribue à un aspect resserré et lisse. En utilisation régulière, il augmente la résistance de la peau contre les accumulations qui provoquent l'apparition de la cellulite.

Effets Cosmétique

- Contient des actifs spéciaux à double action contre l'apparence de la cellulite.
- Favorise l'augmentation de l'élasticité de la peau.
- Contribue à une apparence lisse.
- En utilisation régulière, il augmente la résistance de la peau contre les accumulations qui provoquent l'apparition de la cellulite.

(EN) It contains double-acting special active ingredients against the appearance of cellulites. It helps to increase the elasticity of the skin, prevents the formation of cellulite, and helps to provide a tightened and smooth appearance. In regular use, it increases the resistance of the skin against the accumulations that cause the appearance of cellulites.

Cosmetic Effect

- It contains double-acting special active ingredients against the appearance of cellulites.
- It supports increasing the elasticity of the skin.
- It helps a smooth appearance.
- In regular use, it increases the resistance of the skin against the accumulations that cause the appearance of cellulites.

Serie Soins Du Corps

Coffea Canephora Seed Extract

(FR) C'est un extrait de graines de Coffea Canephora. Ces graines aident à réduire l'apparence de la cellulite ainsi que les cernes et les yeux gonflés.

(EN) It is an extract of the seeds of Coffea Canephora. These seeds support reducing the appearance of cellulites as well as dark circles and swelling eyes.

Arnica Montana Flower Extract

(FR) C'est l'extrait de la fleur d'arnica et aide à apaiser et protéger la peau. Il est aussi appelé tabac de montagne. Il aide à stimuler la peau pour une peau fraîche et rajeunie. Il est largement utilisé pour apaiser les peaux irritées et hydrater les peaux sèches.

(EN) It is the extract of the arnica flower and helps to soothe and protect the skin. It is also called Mountain Tobacco. It helps to stimulate the skin for a fresh and rejuvenated skin. It is widely used to soothe irritated skin and moisturize dry skin.

Renewal Anti Stretch Mark Cream
Crème de soin du corps contre la formation de vergetures



Active Ingredients

- Regestril(Rutin, Phaseolus Lunatus Green Bean Extract, Palmitoyl Oligopeptide, Palmitoyl Tetrapeptide -7)
- Shea Butter
- Hypericum Perforatum
- Simmondsia Chinensis Seed Oil
- Panthenol
- Triticum Vulgare Germ Oil

ECO FRIENDLY · CRUELTY FREE · VEGAN %100 · BIODEGRADABLE 100% PRODUCT

Nom De Serie	Série soins du corps
Type De Produit	Crème
Type De Peau	Tous types de peau
Besoins De La Peau	Soins des vergetures

Series Name	:	Body Care Series
Product Type	:	Cream
Skin Type	:	All Skin Types
Skin Need	:	Stretch Mark Care

(FR) Renewal Anti Stretch Mark Cream aide à préserver l'élasticité naturelle de la peau, à prévenir l'apparition de vergetures et de resserer la peau. Grâce à ses ingrédients actifs Rutine, Palmitoyl Oligopeptide, Palmitoyl Tetrapeptide-7, Phaselous Lunatus Extract, Shea Butter, Herbal Extracts et Vitamines, elle renforce le tissu conjonctif de la peau et augmente la flexibilité, et favorise la formation d'une peau plus lisse qui est plus résistante aux tensions.

Effets Cosmétique

- Utilisé pour les peaux qui ont des problèmes de vergetures.
- Aide à préserver l'élasticité naturelle de la peau et à prévenir l'apparition de vergetures.
- Soutient le renforcement du tissu conjonctif de la peau et augmente la flexibilité.
- Favorise la formation d'une peau plus lisse et plus résistante aux tensions.

(EN) Renewal Anti Stretch Mark Cream helps to preserve the natural elasticity of the skin, prevent the appearance of stretch marks and tighten the skin. Thanks to its active ingredients of Rutin, Palmitoyl Oligopeptide, Palmitoyl Tetrapeptide-7, Phaselous Lunatus Extract, Shea Butter, Herbal Extracts and Vitamins, it strengthens the connective tissue of the skin and increases elasticity, and supports the formation of a smoother skin that is more resistant to tensions.

Cosmetic Effect

- It is used for skin that has stretch mark problem.
- It helps to preserve the natural elasticity of the skin and to prevent the appearance of stretch marks.
- It supports the strengthening of the connective tissue of the skin and increasing elasticity.
- It supports the formation of a smoother skin that is more resistant to tensions.

Body Care Series

Regestril

(FR) REGESTRIL™, aide à prévenir les vergetures en favorisant la régénération de la peau.

(EN) REGESTRIL™ helps to prevent stretch marks by supporting skin rejuvenation.

Simmondsia Chinensis Seed Oil

(FR) L'huile de jojoba est une huile naturelle non toxique riche en diverses vitamines et minéraux, elle protège donc la peau et a d'excellents effets hydratants.

(EN) Jojoba oil is a natural, non-toxic oil rich in various vitamins and minerals, so it protects the skin and has excellent moisturizing effects.

Triticum Vulgare Germ Oil

(FR) Fournit des soins pour la peau et les cheveux grâce à sa teneur en protéines. Il offre des effets antioxydants en raison de son contenu, stimulant l'activité de régénération de la peau grâce aux glucides et à la teneur en glutathion et en cystéine. Ce produit est utilisé dans des applications cosmétiques hydratantes, anti-âge et de protection capillaire.

(EN) It offers skin/hair care due to its protein content. It offers antioxidant effects due to its content, stimulating activity of skin rejuvenation thanks to carbohydrates, and glutathione and cysteine content. This product is used in moisturizing, anti-aging and hair protection cosmetic applications.

Luminous Lotion
Lotion Illuminante



Active Ingredients

- Rumex Occidentalis Extract
- Shea Butter
- Arctostaphylos Uva Ursi Leaf Extract
- Glycyrrhiza Glabra (Licorice) Extract
- Gotu Cola (Centella Asiatica) Extract
- Aloe Barbadensis (Aloe Vera) Leaf Juice

ECO FRIENDLY · CRUELTY FREE · VEGAN %100 · BIODEGRADABLE 100% PRODUCT

Nom De Serie	Série soins du corps
Type De Produit	Crème
Type De Peau	Tous types de peau
Besoins De La Peau	Illumination

Series Name	:	Body Care Series
Product Type	:	Cream
Skin Type	:	All Skin Types
Skin Need	:	Lightening

(FR) Luminous Lotion, avec ses principes actifs qui procurent une blancheur et un éclat intenses grâce à sa forte teneur, soutient l'équilibre des couleurs et l'aspect homogène de la peau et son aspect vif. Il aide à réguler le teint de la peau et à lui donner un aspect homogène et lumineux. Il est formulé avec des ingrédients sensibles, l'équilibre du pH est adapté à la structure de la peau.

Effets Cosmétique
- Aide à réguler le teint de la peau
- Aide la peau à paraître lumineuse
- Soutient l'équilibre des couleurs de la peau.
- Aide la peau à paraître homogène.

(EN) Luminous Lotion, with its active ingredients that provide intense whiteness and radiance thanks to its strong content, supports the color balance and homogeneous appearance of the skin and its vibrant appearance. It helps to regulate the skin tone and make it appear homogeneous and luminous. It is formulated with sensitive ingredients and pH balance is suitable for the skin structure.

Cosmetic Effect
- It helps to regulate skin tone.
- It supports the skin to appear luminous.
- It supports the color balance of the skin.
- It helps the skin to appear homogeneous.

Serie Soins Du Corps

Tyrostat (Rumex Occidentalis Extract)

(FR) Il est actif contre les taches. L'arbutine a une activité plus élevée que le curcuma et l'hydroquinone. Tyrostat™ réduit en toute sécurité la pigmentation de la peau en limitant à la fois la production de mélanine et les rougeurs cutanées pour un teint uniforme. Tyrostat ™ a également des résultats exceptionnels dans la réduction de l'apparence des taches de vieillesse et une amélioration plus lumineuse de la peau asiatique, même après 3 semaines.

(EN) It is active against blemishes. Arbutin has higher activity than turmeric and hydroquinone. Tyrostat™ safely reduces skin pigmentation by limiting both melanin production and skin redness for an equal skin tone. Tyrostat™ also has outstanding results in reducing the appearance of age spots and a brighter improvement in Asian skin, even after 3 weeks.

Arctostaphylos Uva Ursi Leaf Extract

(FR) L'extrait de feuille d'Uva Ursi est un extrait naturel des feuilles de la feuille d'Arctostaphylos Uva Ursi. Uva Ursi Leaf peut également être utilisé pour éclaircir la peau. Il a des propriétés antioxydantes. Il montre également un effet anti-ride.

(EN) Uva Ursi Leaf Extract is a natural extract of the leaves of Arctostaphylos Uva Ursi Leaf. Uva Ursi Leaf can also be used for skin lightening. It has antioxidant properties. It also shows anti-wrinkle effect.

Marine Age Ocean Minerals Hand Cream
Crème Mains Anti-âge



Active Ingredients

- Corallina Officinalis Extract
- Baobab (Adansonia Digitata Seed Oil)
- Shea Butter
- Riboxyl™ (Ribose)
- Gotu Cola (Centella Asiatica) Extract
- Aloe Barbadensis (Aloe Vera) Leaf Juice

ECO FRIENDLY · CRUELTY FREE · VEGAN %100 · BIODEGRADABLE 100% PRODUCT

Nom De Serie	Série soins du corps
Type De Produit	Crème
Type De Peau	Tous types de peau
Besoins De La Peau	Hydratation

Series Name	:	Body Care Series
Product Type	:	Cream
Skin Type	:	All Skin Types
Skin Need	:	Moisturizing

(FR) Grâce à l'enzyme marine (océan), au ribose, au baobab, au beurre de karité, à la Corallina Officinalis, à la Centella Asiatica, aux extraits d'Aloe Barbadensis et aux éléments précieux pour la peau Cu, Mn, Mg, Fe, Ca, il aide la peau à paraître vivante. Elle hydrate et nourrit intensément vos mains. Elle aide à réduire les effets néfastes des conditions climatiques, aspect lisse et vif. Elle aide à corriger l'apparence des rides en luttant contre les signes de l'âge, à protéger des méfaits des rayons UV et à retendre le tissu de la main. Grâce à sa structure non grasse, il est facilement toléré et ne crée pas de sensation d'onctuosité.

Effets Cosmétique
- Soutient l'effet de régénération de la peau et minimise les signes du vieillissement dans la zone des mains.
- Aide à réduire les effets néfastes des conditions climatiques et à un aspect lisse et vivant.
- Soutient la protection contre les effets nocifs des rayons UV.
- Aide à resserrer le tissu de la main.

(EN) Thanks to Marine (Ocean) enzyme, Riboxyl (Ribose), Baobab, Shea Butter, Corallina Officinalis, Centella Asiatica, Aloe Barbadensis extracts and valuable elements for the skin including Cu, Mn, Mg, Fe and Ca, it supports the skin to look vibrant. It intensively moisturizes and nourishes your hands. It helps to reduce the harmful effects of climatic conditions, and to provide smooth and vibrant appearance. It helps to correct the appearance of lines by fighting the signs of aging, to protect against the harmful effects of UV rays, and to tighten the hand tissue. Thanks to its non-oily structure, it is easily tolerated and does not create a feeling of oiliness.

Cosmetic Effect
- It supports the skin rejuvenation effect and minimizing the signs of aging in the hand area.
- It helps to reduce the harmful effects of climatic conditions and provide a smooth and vibrant appearance.
- It supports protection against the harmful effects of UV rays.
- It helps tighten the hand tissue.

Body Care Series

Marine EM (Corallina Officinalis Extract)

(FR) Ocean Minerals Cu, Mn, Mg, Fe, Ca est un extrait d'algue rouge soluble dans l'eau. Composé d'éléments tels que le calcium, le zinc et le magnésium, il soutient pour donner de la vitalité à la peau et aux cheveux. Il aide à fournir un effet raffermissant des pores.

(EN) Ocean Minerals Cu, Mn, Mg, Fe, Ca is a water-soluble red algae extract. Being composed of elements such as calcium, zinc and magnesium, it supports giving vitality to the skin and hair. It helps to provide a pore tightening effect.

Baobab (Adansonia Digitata Seed Oil)

(FR) C'est un liquide jaune doré, une huile végétale obtenue à partir des graines biologiques d'Adansonia Digitata. Il soutient pour fournir des bienfaits adoucissants en nourrissant la peau. Fournit un effet protecteur contre les dommages des rayons UV.

(EN) It is a golden yellow liquid, vegetable oil obtained from the organic seeds of Adansonia Digitata. It supports providing softening benefit by nourishing the skin. It provides a protective effect against the damage of UV rays.

Gotu Cola (Centella Asiatica) Extract

(FR) C'est l'extrait de la plante entière Centella asiatica L. Apiaceae. Il aide à renforcer la barrière cutanée. Il aide à apaiser les rougeurs. Hydrate et adoucit la peau.

(EN) It is the extract of the whole plant Centella asiatica L. Apiaceae. It helps to strengthen the skin barrier. It helps to soothe redness. It moisturizes and softens the skin.

Intense Repair Cream Foot and Heel

Crème de soin réparatrice pour les pieds et le talon



Active Ingredients

- Alpha-Glucan Oligosaccaride
- Triticum Vulgare Germ Oil
- Melaleuca Alternifolia (Tea Tree) Leaf Oil
- Calendula Officinalis Flower Oil
- Shea Butter
- Sodium PCA



Nom De Serie	Série soins du corps
Type De Produit	Crème
Type De Peau	Tous types de peau
Besoins De La Peau	Hydratation

Series Name	:	Body Care Series
Product Type	:	Cream
Skin Type	:	All Skin Types
Skin Need	:	Moisturizing

(FR) Intense Repair Cream, aide à adoucir et à restructurer la peau desséchée et durcie grâce à sa puissante teneur en Oligosaccharide Alpha-Glucane, Blé Triticum Vulgare, Feuille d'Arbre à Thé, Calendula Officinalis, Beurre de Karité, Sodium PCA, sans agresser la structure naturelle. Il procure un soin relaxant et confortable pour la zone du pied et du talon.

Effets Cosmétique

- Aide à adoucir et à restructurer la peau sèche et durcie grâce à sa forte teneur sans nuire à la structure naturelle.
- Fournit un soin relaxant et confortable pour la zone du pied et du talon.
- Nourrit et hydrate sans perturber la flore naturelle et offre une résistance contre les influences extérieures.

(EN) Thanks to its powerful content containing Alpha-Glucan Oligosaccharide, Triticum Vulgare Wheat, Tea Tree Leaf, Calendula Officinalis, Shea Butter and Sodium PCA, without harming the natural structure, Intense Repair Cream helps to soften and restructure dried and hardened skin. It provides a relaxing and comfortable care for the foot and heel area.

Cosmetic Effect

- It helps to soften and restructure the dried and hardened skin thanks to its strong content without harming the natural structure.
- It provides a relaxing and comfortable care for the foot and heel area.
- It nourishes and moisturizes without disturbing the natural flora and provides resistance against external influences

Serie Soins Du Corps

Alpha–Glucan Oligosaccaride

(FR) BioEcolia® est un oligosaccharide β-glucane obtenu par synthèse enzymatique à partir de sucres naturels (saccharose et maltose). Cest un prébiotique. Il soutient la protection des défenses naturelles de la peau.

(EN) BioEcolia® is an α-glucan oligosaccharide obtained by enzymatic synthesis from natural sugars (sucrose and maltose). It is prebiotic. It supports the protection of natural skin defenses.

Triticum Vulgare Germ Oil

(FR) Fournit des soins pour la peau et les cheveux grâce à sa teneur en protéines. Grâce aux glucides qu'il contient, il offre une activité stimulante pour la régénération de la peau, et des effets antioxydants grâce à sa teneur en glutathion et en cystéine. Ce produit est utilisé dans des applications cosmétiques hydratantes, anti-âge et de protection capillaire.

(EN) It offers skin/hair care due to its protein content. Thanks to the carbohydrates in its content, it offers stimulating activity for skin rejuvenation, and antioxidant effects due to its glutathione and cysteine content. This product is used in moisturizing, anti-aging and hair protection cosmetic applications.



SERIE POUR PEAU ATOPIQUE

ATOPIC SKIN SERIES

1- A.D+ Intensive Nourishing Emollient Cream
2- A.D+ Intensive Nourishing Emollient Balm
3- A.D+ Gentle Emollient Shower Gel

A.D+ Intensive Nourishing Emollient Cream

Crème Hydratante Nourrissante Intense Peaux Sensibles



Active Ingredients

- SYN-UP(Amidinobenzyl Benzylsulfonyl D-Seryl Homophenylalaninamide Acetate)
- Shea Butter
- Aloe Barbadensis(Aloe Vera) Leaf Juice
- Punica Granatum Fruit Extract
- Phragmites Communis Extract
- Poria Cocos Extract

ECO FRIENDLY · CRUELTY FREE · VEGAN %100 · BIODEGRADABLE 100% PRODUCT

Nom De Serie	Série peau atopique
Type De Produit	Crème
Type De Peau	Peau sensible
Besoins De La Peau	Hydratation intense

Series Name	:	Atopic Skin Series
Product Type	:	Cream
Skin Type	:	Problematic Dry Skin
Skin Need	:	Intensive Moisturizing

(FR) A.D+ Intensive Nourishing Emollient Cream, est un soin apaisant efficace spécialement développé pour les peaux sèches et très sèches. Elle hydrate la peau au maximum, l'apaise et lui donne du confort. Aide à équilibrer la faible tolérance cutanée. Grâce à son absorption rapide, elle favorise la préservation de l'équilibre hydrique et oléagineux sans créer de sensation de vieillesse.

Effets Cosmétique

- Contient des actifs qui procurent un effet apaisant sur les peaux atopiques.
- Utilisé pour augmenter la qualité de santé de la peau et pour maintenir l'équilibre hydrique de la peau.
- Idéal pour la sécheresse en particulier dans la zone du corps.
- Efficace contre le dessèchement cutané des peaux sèches et très sèches.

(EN) A.D+ Intensive Nourishing Emollient Cream is a soothing effective care product specially developed for dry and very dry skin. It moisturizes the skin at the maximum level, soothes it and gives comfort. It helps to balance low skin tolerance. Thanks to its rapid absorption, it supports the preservation of moisture and oil balance without creating a feeling of old age.

Cosmetic Effect

- It contains active ingredients that provide soothing effect on atopic skin.
- It is used to increase the health quality of the skin and to maintain the moisture balance of the skin.
- It is ideal for dryness especially in the body area.
- It is effective against skin dryness in dry and very dry skin.

Serie Pour Peau Atopique

SYN-Up

(FR) SYN-UP™, est un dérivé peptidique cosmétique breveté unique qui restaure la résistance juvénile de la peau aux affections cutanées sèches. Il soutient la régénération de la peau contre les affections cutanées sèches. Elle aide à réduire l'apparence des rougeurs du visage causées par des facteurs environnementaux et à détendre la peau.

(EN) SYN-UP™ is a unique patented cosmetic peptide derivative that restores skin's youthful resistance to dry skin conditions. It supports skin rejuvenation against dry skin conditions. It helps to reduce the appearance of facial redness caused by environmental factors and to relax the skin.

Shea Butter

(FR) Contient deux acides gras essentiels : Acide stéarique et oléique à un taux élevé. Il a une riche teneur en vitamines A et E. Soutient l'effet hydratant dans les produits de soins de la peau et des cheveux.

(EN) It contains two essential fatty acids, including stearic and oleic acid, at high rates. It has rich content of Vitamins A and E. It supports the moisturizing effect in skin and hair care products.

A.D+ Intensive Nourishing Emollient Balm

Baume Hydratant Nourrissant Intense Peaux Sensibles



Active Ingredients

- SYN -UP(Amidinobenzyl Benzylsulfonyl D-Seryl Homophenylalaninamide Acetate)
- Beta Glucan
- Bisabolol
- Oenothera Biennis Oil
- Phragmites Communis Extract
- Poria Cocos Extract
- Ceramide 3

ECO FRIENDLY · CRUELTY FREE · VEGAN %100 · BIODEGRADABLE 100% PRODUCT

Nom De Serie	Série peau atopique
Type De Produit	Crème
Type De Peau	Peau sensible
Besoins De La Peau	Hydratation intense

Series Name	:	Atopic Skin Series
Product Type	:	Cream
Skin Type	:	Problematic Dry Skin
Skin Need	:	Intensive Moisturizing

(FR) A.D+ Intensive Nourishing Emollient Balm, est un soin apaisant efficace spécialement développé pour les peaux sèches et très sèches. Elle hydrate la peau au maximum, l'apaise et lui donne du confort. Aide à équilibrer la faible tolérance cutanée. Grâce à sa forme baume, le produit contribue à renforcer la fonction barrière à la surface de la peau.

Effets Cosmétique

- Contient des actifs qui procurent un effet apaisant sur les peaux atopiques.
- Utilisé pour augmenter la qualité de santé de la peau et pour maintenir l'équilibre hydrique de la peau.
- Idéal pour la sécheresse en particulier dans la zone du corps.
- Efficace contre le dessèchement cutané des peaux sèches et très sèches.

(EN) A.D+ Intensive Nourishing Emollient Balm is a soothing effective care product specially developed for dry and very dry skin. It moisturizes the skin at the maximum level, soothes it and gives comfort. It helps to balance low skin tolerance. Thanks to the product's balm form, it helps to strengthen the barrier function on the skin surface.

Cosmetic Effect

- It contains active ingredients that provide soothing effect on atopic skin.
- It is used to increase the health quality of the skin and to maintain the moisture balance of the skin.
- It is ideal for dryness especially in the body area.
- It is effective against skin dryness in dry and very dry skin.

Atopic Skin Series

Ceramide 3

(FR) Il soutient la protection et la régénération de l'équilibre hydrique de la peau.

(EN) It supports the protection and rejuvenation of the skin's moisture balance.

Beta Glucan

(FR) Il convient très bien aux applications de soin de la peau sur les peaux sèches et sensibles. Soutient la régénération de la peau. Il aide à fournir un effet hydratant et anti-rides.

(EN) It is very suitable for skin care applications on dry and sensitive skin. It supports skin rejuvenation. It helps to provide moisturizing and anti-wrinkle effect.

SYN-Up

(FR) Pour les peaux sensibles. Il aide à renforcer leurs propres mécanismes de défense contre le stress environnemental. Il aide à réduire l'apparence des rougeurs du visage causées par des facteurs environnementaux et à détendre la peau.

(EN) It is for sensitive skin. It helps to strengthen its own defense mechanisms against environmental stress. It helps to reduce the appearance of facial redness caused by environmental factors and to relax the skin.

A.D+ Gentle Emollient Shower Gel
Gel Douche Hydratation Sensible



Active Ingredients

- Bisabolol
- Poria Cocos Extract
- Sodium PCA
- Punica Granatum Seed Extract
- Camellia Sinensis Leaf Extract
- Shea Butter
- Oenothera Biennis Oil
- Aloe Barbadensis (Aloe Vera) Leaf Juice

ECO FRIENDLY · CRUELTY FREE · VEGAN %100 · BIODEGRADABLE 100% PRODUCT · SOAP FREE · DYE FREE

Nom De Serie	Série peau atopique
Type De Produit	Gel douche
Type De Peau	Peau sensible
Besoins De La Peau	Hydratation intense

Series Name	:	Atopic Skin Series
Product Type	:	Shower Gel
Skin Type	:	Problematic Dry Skin
Skin Need	:	Intensive Moisturizing

(FR) A.D+ Gentle Emollient Shower Gel, est un gel douche nettoyant sensible développé pour les peaux sèches et sensibilisées, sans savon ni additif conservateur. Il apaise la peau et donne du confort. Il aide à augmenter le faible niveau de tolérance de la peau. Il aide à mettre fin à la sensation de tiraillement souvent observée dans les peaux sèches et sensibles.

Effets Cosmétique
- Contient des actifs qui procurent un effet apaisant sur les peaux atopiques.
- Utilisé pour maintenir l'équilibre hydrique de la peau.
- Idéal pour la sécheresse en particulier dans la zone du corps.
- Efficace contre le dessèchement cutané des peaux sèches et très sèches.

(EN) A.D+ Gentle Emollient Shower Gel is a sensitive cleansing shower gel developed for dry and sensitized skin, without soap and preservative additives. It soothes the skin and gives comfort. It helps to increase the low tolerance level of the skin. It supports ending the feeling of tension that is often observed in dry and sensitive skin.

Cosmetic Effect
- It contains active ingredients that provide soothing effect on atopic skin.
- It is used to maintain the moisture balance of the skin.
- It is ideal for dryness especially in the body area.
- It is effective against skin dryness in dry and very dry skin.

Serie Pour Peau Atopique

Punica Granatum Seed Extract
(FR) C'est une poudre obtenue à partir de grenade. La grenade a acquis le statut de super fruit grâce à son activité antioxydante exceptionnelle associée à sa richesse en polyphénols. Minimise les taches de vieillesse et illumine la peau.

(EN) It is a powder obtained from pomegranate. Pomegranate has gained super fruit status due to its exceptional antioxidant activity associated with its rich polyphenolics. It minimizes age spots and lightens the skin.

Camellia Sinensis Leaf Extract
(FR) Le thé vert, avec ses propriétés antioxydantes, raffermissantes des pores, anti-âge et antimicrobiennes, peut être utilisé dans une grande variété d'applications cosmétiques, y compris les soins de la peau, les soins du corps et les soins capillaires.

(EN) With its antioxidant, pore tightening, anti-aging and anti-microbial properties, Green Tea can be used in a wide variety of cosmetic applications, including skin care, body care and hair care.

Bisabolol
(FR) C'est le principal ingrédient actif de la camomille. Il soutient l'effet apaisant. Soutient la protection de la peau contre les facteurs environnementaux. Idéal pour les peaux sensibles.

(EN) It is the main active ingredient of chamomile. It supports the soothing effect. It supports skin protection against environmental factors. It is ideal for sensitive skin.



SERIE DE PROECTION SOLAIRE

SUN PROTECTION SERIES

1- UV Protection & Hydration Spray SPF 50+ KIDS
2- UV Protection & Hydration Spray

UV Protection & Hydration Spray SPF 50+ KIDS
Spray Soins Solaire Enfants avec Filtre Minéral



Active Ingredients

- Phytosan (Glycine Soja Seed Extract)
- Gotu Cola (Centella Asiatica) Extract
- Mineral UV filters
- Panthenol
- Bisabolol
- Shea Butter

Nom De Serie	Série de protection solaire
Type De Produit	Crème
Type De Peau	Tous types de peau
Besoins De La Peau	Protection solaire

Series Name	:	Sun Protection Series
Product Type	:	Cream
Skin Type	:	All Skin Types
Skin Need	:	Sun Protection

(FR) UV Protection & hydration Spray SPF 50+ KIDS, aide à protéger la peau des enfants des coups de soleil, des réactions cutanées et des rayons UV. Contient un système de filtre UVA/UVB qui offre une protection solaire maximale à large spectre. Elle a une texture légère, ne laisse pas de traces, s'applique et s'étale facilement. Grâce aux actifs et extraits de plantes entrant dans sa composition, elle nourrit et hydrate la peau sensible des enfants. Idéal pour les peaux intolérantes aux parfums.

Effets Cosmétique
- Utilisé dans les applications marines et piscines pour les enfants afin de réduire l'effet et les dommages des rayons UV.
- Une forme plus sensible a été créée avec des filtres minéraux.
- La valeur SPF qu'il contient est suffisamment élevée pour offrir une protection élevée.
- C'est un produit qui soutient l'équilibre hydrique de la peau et offre une protection efficace sur la peau.

(EN) UV Protection & hydration Spray SPF 50+ KIDS helps to protect children's skin from sunburns, skin reactions and UV rays. It contains a UVA/UVB filter system that provides maximum broad spectrum sun protection. It has a light texture, does not leave marks, is easily applied and spreads. Thanks to the active ingredients and plant extracts in its composition, it nourishes and moisturizes the sensitive skin of children. It is ideal for skin intolerant to perfumes.

Cosmetic Effect
- It is used in sea and pool applications for children to reduce the effect and damage of UV rays.
- A more sensitive form has been created with mineral filters.
- The SPF value it contains is high enough to provide high protection.
- It is a product that supports the moisture balance of the skin and provides effective protection on the skin.

Serie De
Proection Solaire

Phytosan (Glycine Soja Seed Extract)

(FR) Le Phytosan, obtenu à partir de soja biologique, aide à prévenir le vieillissement prématuré de la peau induit par les UV et biologique. Il protège la peau des méfaits des UV et aide à la régénération cutanée. Il aide à augmenter la fermeté de la peau et à donner un aspect lisse. Il montre un effet anti-rides.

(EN) Phytosan, obtained from organic soybeans, helps to prevent biological and UV-induced premature aging of the skin. It protects the skin from the harmful effects of UV and helps skin rejuvenation. It helps to increase the firmness of the skin and provide a smooth appearance. It shows anti-wrinkle effect.

Mineral UV Filters

(FR) Il s'agit d'un écran solaire minéral O/W inorganique utilisant une dispersion de ZnO et de TiO2. Même lorsque des filtres UV de différentes tailles sont utilisés, la blancheur ne se produit pas et il a une texture transparente et légère.

(EN) It is an inorganic O/W Mineral sunscreen using ZnO & TiO2 dispersion. Even when UV filters of various sizes are used, whiteness does not occur, and it has a transparent and light texture.

UV Protection & Hydration Spray SPF 50+
Spray Protection Solaire Intense SPF 50+



Active Ingredients

- Phytosan (Glycine Soja Seed Extract)
- Beta Glucan
- Gotu Cola (Centella Asiatica) Extract
- Baobab (Adansonia Digitata Oil)
- Aloe Barbadensis (Aloe Vera) Leaf Juice
- Sodium PCA

Nom De Serie	Série protection solaire
Type De Produit	Crème
Type De Peau	Tous types de peau
Besoins De La Peau	Protection solaire

Series Name	:	Sun Protection Series
Product Type	:	Cream
Skin Type	:	All Skin Types
Skin Need	:	Sun Protection

(FR) Grâce à sa technologie phospholipidique spéciale, le UV Protection & Hydratation Spray contribue à assurer une haute protection homogène et durable contre les rayons UVA et UVB. Il est facilement toléré, a une structure légère, ne laisse aucune trace. Grâce à sa teneur en Phytosan, Beta Glucan, Gotu Kola, Aloe Vera, Baobab et Sodium PCA, il soutient l'effet rafraîchissant et apaisant sur la peau. Il soutient la prévention des effets négatifs d'une faible tolérance au soleil et des premiers signes de vieillissement causés par le soleil. Il aide à donner à la peau un aspect lisse et naturellement radieux, équilibrer le teint et un bronzage sain.

Effets Cosmétique
- Aide à réduire l'effet et les dommages des rayons UV dans les applications en mer et en piscine pour les adultes.
- Grâce à sa technologie phospholipidique spéciale, il contribue à assurer une haute protection homogène et durable contre les rayons UVA et UVB.
- Il est facilement absorbé, a une structure légère, ne laisse aucune trace.
- La valeur SPF qu'il contient est suffisamment élevée pour offrir une protection élevée.
- C'est un produit qui soutient l'équilibre hydrique de la peau et offre une protection efficace sur la peau.
- Il soutient la prévention des effets négatifs d'une faible tolérance au soleil et des premiers signes de vieillissement causés par le soleil.

(EN) Thanks to its special phospholipid technology, UV Protection & Hydration Spray helps to provide homogeneous and long-term high protection against UVA and UVB rays. It is easily tolerated, has a light structure and leaves no traces. Thanks to its content of Phytosan, Beta Glucan, Gotu Kola, Aloe Vera, Baobab and Sodium PCA, it supports the refreshing and soothing effect on the skin. It supports the prevention of the negative effects of low tolerance to the sun and the signs of premature aging caused by the sun. It helps to give the skin a smooth and naturally radiant appearance, balance the skin tone and provide healthy tanning.

Cosmetic Effect
- It helps to reduce the effect and damage of UV rays in sea and pool applications for adults.
- Thanks to its special phospholipid technology, it helps to provide homogeneous and long-term high protection against UVA and UVB rays.
- It is easily absorbed, has a light structure and leaves no traces.
- The SPF value it contains is high enough to provide high protection.
- It is a product that supports the moisture balance of the skin and provides effective protection on the skin.
- It supports the prevention of the negative effects of low tolerance to the sun and the signs of premature aging caused by the sun.

Sun
Protection Series

Gotu Cola (Centella Asiatica) Extract

(FR) C'est l'extrait de la plante entière Centella asiatica L. Apiaceae. Il aide à renforcer la barrière cutanée. Il aide à apaiser les rougeurs. Hydrate et adoucit la peau.

(EN) It is the extract of the whole plant Centella asiatica L. Apiaceae. It helps to strengthen the skin barrier. It helps to soothe redness. It moisturizes and softens the skin.

Baobab (Adansonia Digitata Seed Oil)

(FR) C'est un liquide jaune doré, une huile végétale obtenue à partir des graines biologiques d'Adansonia Digitata. Il soutient pour fournir des bienfaits adoucissants en nourrissant la peau. Fournit un effet protecteur contre les dommages des rayons UV.

(EN) It is a golden yellow liquid, vegetable oil obtained from the organic seeds of Adansonia Digitata. It supports providing softening benefit by nourishing the skin. It provides a protective effect against the damage of UV rays.

strong hair
Proper Care





CHEVEUX
HAIR

SERIE POUR SOINS ANTI-CHUTE **69** ANTI-HAIR LOSS CARE SERIES

SERIE POUR SOINS DE RENFORCEMENT **73** STRENGTHENING CARE SERIES

SERIE DE SOINS ANTI-PELLICULAIRE **77** ANTI-DANDRUFF CARE SERIES

innovative technology
PROCAPIL

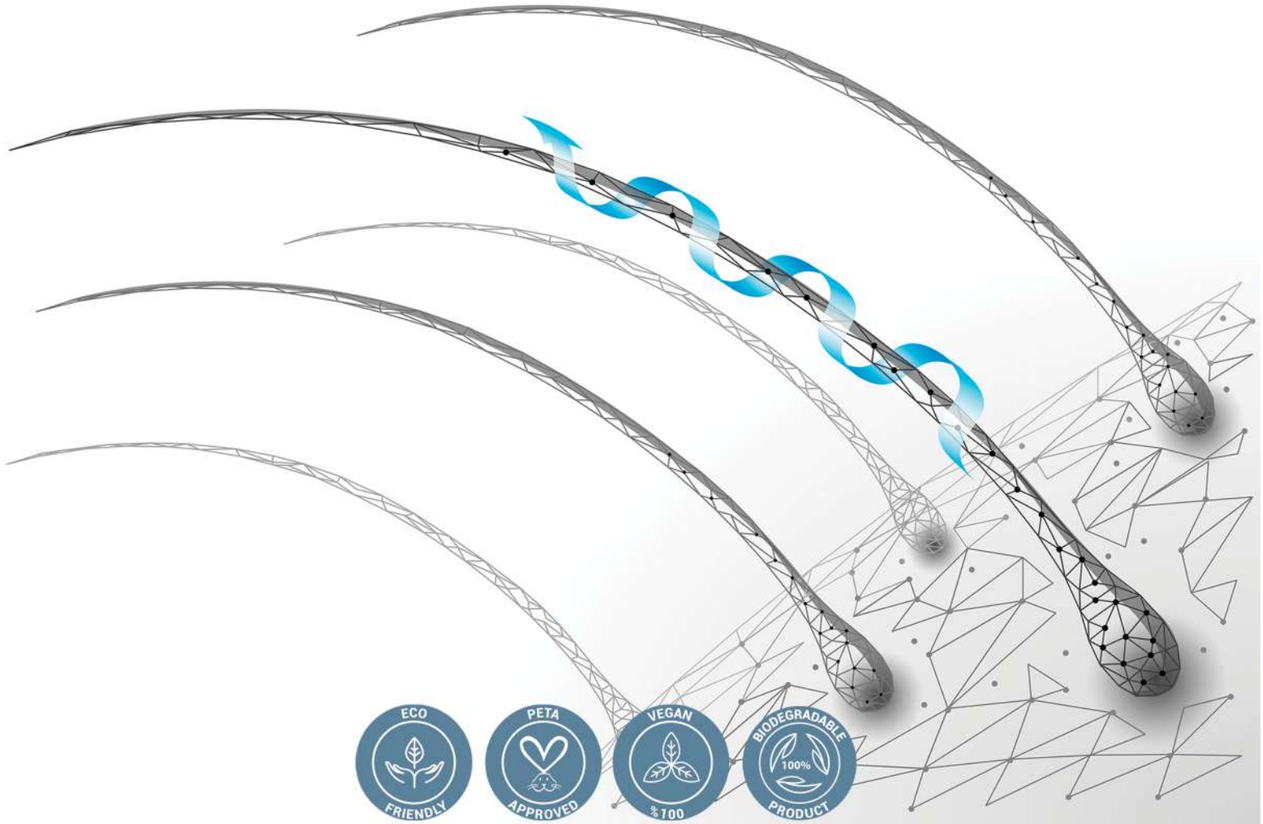



SERIE POUR SOINS ANTI-CHUTE

ANTI HAIR LOSS CARE SERIES

1- Advanced Restoring Hair Shampoo
2- Advanced Restoring Hair Serum
3- Advanced Restoring Conditioning Hair Cream

Advanced Restoring Hair Shampoo
Shampoing Soin Anti-Chute



Active Ingredients

- PROCAPIL (Apigenin-Oleanolic Acid-Biotinoyl Tripeptide-1)
- Phyto Keratin (Hydrolyzed Soy Protein, Hydrolyzed Corn Protein, Hydrolyzed Wheat Protein)
- Hexapeptide-11
- Amino Acid Complex
- Vitamin Complex
- Saccharum Officinarum (Sugar Cane) Extract
- Citrus Limon (Lemon) Fruit Extract
- Pyrus Malus (Apple) Fruit Extract
- Camellia Sinensis Leaf Extract

ECO FRIENDLY · CRUELTY FREE · VEGAN %100 · BIODEGRADABLE 100% PRODUCT · SLS FREE · SLES FREE

Nom De Serie	Série de soins anti-chute
Type De Produit	Shampoing
Besoins Des Cheveux	Anti-chute

Series Name	:	Anti-Hair Loss Care Series
Product Type	:	Shampoo
Hair Need	:	Anti-Loss

(FR) Advanced Restoring Hair Shampoo, avec sa composition composée d'acides aminés précieux, de minéraux, de vitamines, d'extraits de plantes et d'acides de fruits pour les cheveux, soutient la croissance des cheveux et aide à créer des cheveux forts qui résistent à la chute. Grâce à sa teneur en acide oléanolique, apigénine biotinyl (vit H)-GHK et hexapeptide 11, il soutient l'effet anti-oxydant et aide à minimiser la chute des cheveux grâce à ses effets nourrissants. Grâce aux tensioactifs nettoyants sensibles, il aide à nettoyer vos cheveux sans les abîmer en maintenant l'équilibre de l'huile et de l'humidité.

Effets Cosmétique
- Prend en charge la prévention de la chute des cheveux avec le Procapil, la Kératine Végétale et d'autres actifs.
- Nettoie vos cheveux sans les abîmer avec des nettoyants sensibles.
- Soutient l'effet anti-oxydant, favorise la croissance des cheveux.
- Aide à créer des cheveux forts qui résistent à la chute.
- Aide à minimiser la perte de cheveux.

(EN) Advanced Restoring Hair Shampoo, with its composition consisting of valuable amino acids, minerals, vitamins, plant extracts and fruit acids for hair, supports hair growth and helps to create strong hair that is resistant to hair loss. Thanks to its Oleanolic acid, Apigenin Biotinyl (Vit H)-GHK and Hexapeptide 11 content, it supports the anti-oxidant effect and helps to minimize hair loss thanks to its nourishing effects. Thanks to the sensitive cleaning surfactants, it helps to clean your hair without damaging it by maintaining the oil and moisture balance.

Cosmetic Effect
- Procapil supports preventing hair loss with Herbal Keratin and other active ingredients.
- It cleanses your hair without damaging it with sensitive cleansers.
- It supports anti-oxidant effect and promotes hair growth.
- It helps to create strong hair resistant to hair loss.
- It helps to minimize hair loss.

Serie Pour
Soins Anti-Chute

Procapil
(FR) Le Procapil™ est une combinaison de peptides vitaminés avec de l'apigénine et de l'acide oléanolique dérivés de feuilles d'olivier. Il est utilisé dans les lotions, les crèmes capillaires et les produits permanents dans les cosmétiques avec sa fonction de renforcement des cheveux et de prévention de la chute des cheveux.

(EN) Procapil™ is a vitamin peptide combination with apigenin and oleanolic acid derived from olive tree leaves. It is used in lotions, hair creams and permanent products in cosmetics with its hair strengthening and hair loss prevention feature.

Phyto Keratin (Hydrolyzed Soy Protein, Hydrolyzed Corn Protein, Hydrolyzed Wheat Protein)
(FR) Contient des acides aminés naturellement présents dans les cheveux. Il donne à nos cheveux un aspect vivant en affectant les racines des cheveux. Il soutient la formation de nouveaux cheveux.

(EN) It contains amino acids naturally found in hair. It makes your hair look vibrant by affecting the hair roots. It supports new hair formation.

Hexapeptide 11
(FR) Il a des effets fortifiants, antioxydants et anti-âge dans les produits cosmétiques.

(EN) In cosmetic products, it has hair strengthening, antioxidant and anti-aging effects.

Advanced Restoring Conditioning Hair Cream
Après-shampoin pour Cheveux Cassant



Active Ingredients

- Phyto Keratin (Hydrolyzed Soy Protein, Hydrolyzed Corn Protein, Hydrolyzed Wheat Protein)
- Amino Acid Complex (Sodium Lactate, Arginine, Aspartic Acid, Glycine, Alanine, Serine, Valine, Proline, Threonine, Isoleucine, Histidine, Phenylalanine)
- Prunus Amygdalus Dulcis Oil
- Tricutum Vulgare Germ Oil
- Panthenol
- Shea Butter

ECO FRIENDLY · CRUELTY FREE · VEGAN %100 · BIODEGRADABLE 100% PRODUCT

Nom De Serie	Série de soins anti-chute
Type De Produit	Après-champoing
Besoins Des Cheveux	Anti-chute

Series Name	:	Anti-Hair Loss Care Series
Product Type	:	Hair Cream
Hair Need	:	Anti-Hair Loss

(FR) Advanced Restoring Conditioning Hair Cream, soutient l'aspect volumineux et brillant des cheveux grâce à sa composition composée d'acides aminés, de minéraux, de vitamines et d'extraits de plantes nécessaires aux cheveux. Il favorise la formation de mèches de cheveux résistantes aux facteurs environnementaux et à la casse. Il hydrate et nourrit les cheveux et les rend faciles à coiffer.

Effets Cosmétique
- Soutient le développement du cheveu, son aspect doux et vif.
- Soutient l'aspect volumineux et brillant des cheveux.
- Soutient la prévention des déversements en fournissant un équilibre d'humidité.
- Soutient à augmenter la durabilité des cheveux fragilisés.
- Aide à donner de la vitalité à vos cheveux abîmés.
- Hydrate et nourrit les cheveux et assure un peignage facile.

(EN) Advanced Restoring Conditioning Hair Cream supports the voluminous and shiny appearance of the hair with its composition consisting of amino acids, minerals, vitamins and plant extracts necessary for the hair. It supports the formation of hair strands that are resistant to environmental factors and splitting. It moisturizes and nourishes the hair and makes it easy to comb.

Cosmetic Effect
- It supports the hair growth, its soft and vibrant appearance.
- It supports the voluminous and shiny appearance of the hair.
- It supports the prevention of hair loss by providing moisture balance.
- It supports increasing the durability of weakened hair.
- It helps to give vitality to your damaged hair.
- It moisturizes and nourishes the hair and provides easy combing.

Anti Hair
Loss Care Series

Amino Acid Complex
(FR) C'est un hydratant efficace pour la peau. Le mélange dans le complexe d'acides aminés est formulé selon la composition NMF de 8 acides aminés (lactate de sodium, arginine, acide aspartique, glycine, alanine, sèrine, valine, proline, thréonine, isoleucine, histidine, phénylalanine). Il a d'excellentes propriétés d'absorption et de rétention d'humidité qui profitent à votre peau.

(EN) It is an effective moisturizer for the skin. The mixture in the amino acid complex is formulated according to the NMF composition of 8 amino acids (Sodium Lactate, Arginine, Aspartic Acid, Glycine, Alanine, Serine, Valine, Proline, Threonine, Isoleucine, Histidine, Phenylalanine). It has excellent moisture absorption and retention properties that benefit your skin.

Panthenol
(FR) Le panthénol est une provitamine B5 d'origine végétale et peut être trouvé dans de nombreux produits de soins personnels, y compris les cosmétiques ou les shampooings. Cet ingrédient aide à réguler et à apaiser l'apparence de la peau grâce à ses propriétés hydratantes. Il attire l'humidité de l'air et se fixe aux molécules d'eau. Ainsi, il protège la peau et les cheveux de la déshydratation et aide à prévenir l'emmêlement ou le nouage des cheveux.

(EN) Panthenol is a plant-derived provitamin of B5 and can be found in many personal care products, including cosmetics or shampoos. This ingredient helps to regulate and soothe skin appearance due to its moisturizing properties. It attracts moisture from the air and attaches itself to water molecules. Thus, it protects the skin and hair from dehydration and helps to prevent tangling or knotting of the hair.

Advanced Restoring Hair Serum
Sérum de soin anti-chute de cheveux



Active Ingredients

- PROCAPIL (Apigenin-Oleanolic Acid-Biotinoyl Tripeptide-1)
- Phyto Keratin (Hydrolyzed Soy Protein, Hydrolyzed Corn Protein, Hydrolyzed Wheat Protein)
- Hexapeptide-11
- Amino Acid Complex (Sodium Lactate, Arginine, Aspartic Acid, Glycine, Alanine, Serine, Valine, Proline, Threonine, Isoleucine, Histidine, Phenylalanine)
- Vitamin Complex
- Saccharum Officinarum (Sugar Cane) Extract
- Citrus Limon (Lemon) Fruit Extract
- Pyrus Malus (Apple) Fruit Extract
- Camellia Sinensis Leaf Extract

ECO FRIENDLY · CRUELTY FREE · VEGAN %100 · BIODEGRADABLE 100% PRODUCT

Nom De Serie	Série de soins anti-chute
Type De Produit	Sérum
Besoins Des Cheveux	Anti-chute

Series Name	:	Anti-Hair Loss Care Series
Product Type	:	Serum
Hair Need	:	Anti-Hair Loss

(FR) Advanced Restoring Hair Serum avec sa composition composée d'acides aminés précieux, de minéraux, de vitamines, d'extraits de plantes et d'acides de fruits pour les cheveux, soutient la croissance des cheveux et aide à créer des cheveux forts qui résistent à la chute. Grâce à sa teneur en acide oléanolique, apigénine biotinyl (vit H)-GHK et hexapeptide 11, il soutient l'effet anti-oxydant et aide à minimiser la chute des cheveux grâce à ses effets nourrissants.

Effets Cosmétique

- Prend en charge la prévention de la chute des cheveux avec Procapil, Herbal Keratin et d'autres actifs.
- Nettoie vos cheveux sans les abîmer avec des nettoyants sensibles.
- Soutient l'effet anti-oxydant, favorise la croissance des cheveux.
- Aide à créer des cheveux forts qui résistent à la chute.
- Aide à minimiser la perte de cheveux.

(EN) Advanced Restoring Hair Serum, with its composition consisting of valuable amino acids, minerals, vitamins, plant extracts and fruit acids for hair, supports hair growth and helps to create strong hair that is resistant to hair loss. Thanks to its Oleanolic acid, Apigenin Biotinyl (Vit H)-GHK and Hexapeptide 11 content, it supports the anti-oxidant effect and helps to minimize hair loss thanks to its nourishing effects.

Cosmetic Effect

- Procapil supports preventing hair loss with Herbal Keratin and other active ingredients.
- It cleanses your hair without damaging it with sensitive cleansers.
- It supports anti-oxidant effect and promotes hair growth.
- It helps to create strong hair resistant to hair loss.
- It helps to minimize hair loss.

Serie Pour Soins Anti-Chute

Procapil

(FR) Procapil™, est une combinaison de peptides vitaminés avec de l'apigénine et de l'acide oléanolique dérivés de feuilles d'olivier. Il est utilisé dans les lotions, les crèmes capillaires et les produits permanents dans les cosmétiques avec sa fonction de renforcement des cheveux et de prévention de la chute des cheveux.

(EN) Procapil™ is a vitamin peptide combination with apigenin and oleanolic acid derived from olive tree leaves. It is used in lotions, hair creams and permanent products in cosmetics with its hair strengthening and hair loss prevention feature.

Amino Acid Complex

(FR) C'est un hydratant efficace pour la peau. Le mélange dans le complexe d'acides aminés est formulé selon la composition NMF de 8 acides aminés (lactate de sodium, arginine, acide aspartique, glycine, alanine, sérine, valine, proline, thréonine, isoleucine, histidine, phénylalanine). Il a d'excellentes propriétés d'absorption et de rétention d'humidité qui profitent à votre peau.

(EN) It is an effective moisturizer for the skin. The mixture in the amino acid complex is formulated according to the NMF composition of 8 amino acids (Sodium Lactate, Arginine, Aspartic Acid, Glycine, Alanine, Serine, Valine, Proline, Threonine, Isoleucine, Histidine, Phenylalanine). It has excellent moisture absorption and retention properties that benefit your skin.

Hexapeptide 11

(FR) Il a des effets fortifiants, antioxydants et anti-âge dans les produits cosmétiques.

(EN) In cosmetic products, it has hair strengthening, antioxidant and anti-aging effects.

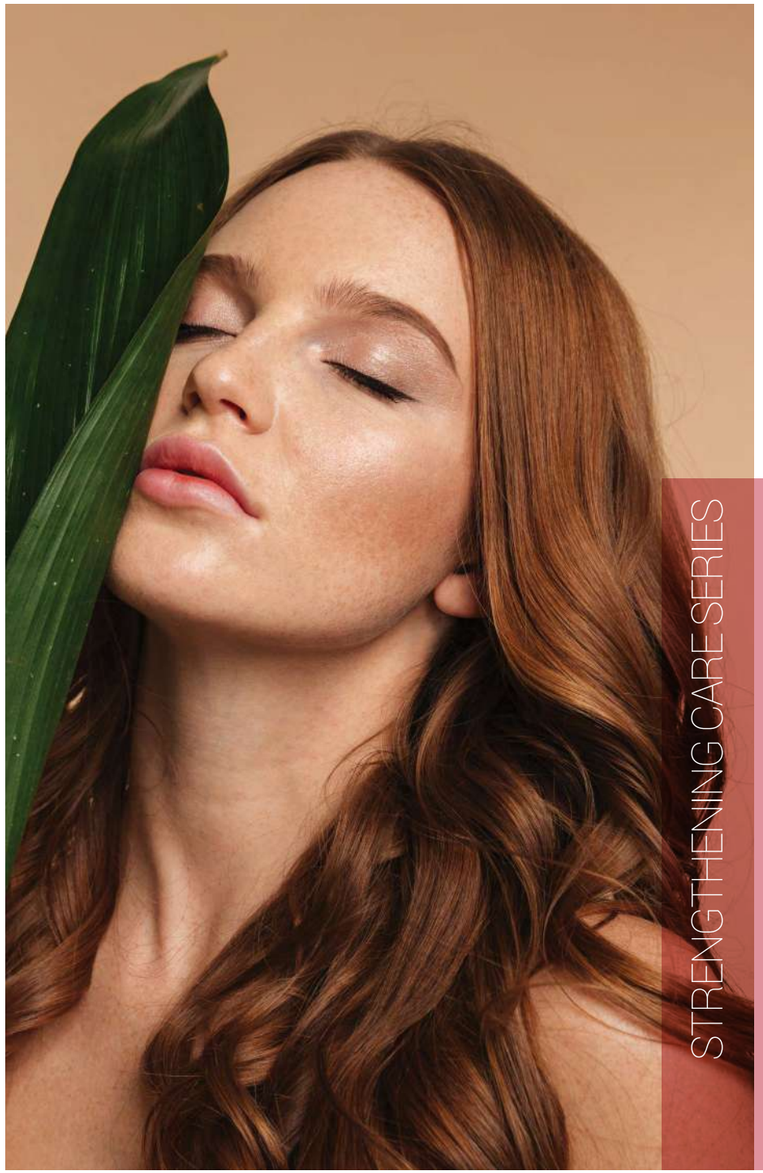

SERIE POUR SOINS DE RENFORCEMENT

STRENGTHENING CARE SERIES

1- Detox Shampoo
2- Phyto Complex Shampoo
3- Anti Damaged Hair Serum

Detox Shampoo
Shampoing Soins Purifiant aux Herbes



Active Ingredients

- Melaleuca Alternifolia (Tea Tree) Leaf Oil
- Olea Europaea Leaf Extract
- Amino Acid Complex (Sodium Lactate, Arginine, Aspartic Acid, Glycine, Alanine, Serine, Valine, Proline, Threonine, Isoleucine, Histidine, Phenylalanine)
- Grape Seed Extract
- Multi Vitamin Complex
- Sodium Arganamphoacetate

Nom De Serie	Série Soin Renforçant Cheveux
Type De Produit	Shampoing
Besoins Des Cheveux	Purification

Series Name	:	Strengthening Care Series
Product Type	:	Shampoo
Hair Need	:	Purifying

(FR) Detox Shampoo nettoie vos cheveux sans les abîmer en préservant l'équilibre de l'huile et de l'humidité, grâce à ses tensioactifs nettoyants et purifiants délicats. Grâce à l'huile de feuilles d'arbre à thé, à l'extrait de pépins de raisin, au complexe d'acides aminés, à l'hexapeptide-11, à l'extrait de marronnier d'Inde, aux extraits de feuilles de Camellia sinensis dans son contenu, ainsi qu'à d'autres extraits de plantes, au complexe multivitaminé et aux actifs fortifiants pour les cheveux, il applique un soin naturel et puissant sur les cheveux. Il soutient pour augmenter la durabilité des cheveux affaiblis en utilisation régulière et continue. Il aide au développement des cheveux et leur donne une apparence douce et vivante.

Effets Cosmétique
- Détoxifie en profondeur avec de l'huile de feuilles d'arbre à thé et d'autres ingrédients.
- Nettoie vos cheveux sans les abîmer avec des nettoyants sensibles.
- Soutient le maintien de l'équilibre de l'huile et de l'humidité, en particulier dans les cheveux gras.
- Offre une protection contre les effets négatifs des facteurs externes environnementaux.
- Soutient pour augmenter la durabilité des cheveux fragilisés.
- Aide à donner de la vitalité à vos cheveux abîmés.
- Soutient le développement du cheveu, son aspect doux et vif.

(EN) Detox Shampoo cleanses your hair without damaging it by preserving the oil and moisture balance, thanks to its delicate cleansing and purifying surfactants. Thanks to Tea tree leaf oil, Grape seed extract, Amino acid complex, Hexapeptide-11, Horse chestnut extract, Camellia sinensis leaf extract extracts in its content, as well as other plant extracts, multi-vitamin complex and hair-strengthening active ingredients, it applies a natural and powerful care to the hair. It supports increasing the durability of weakened hair in regular and continuous use. It helps the hair growth and achieve a soft and vibrant appearance.

Cosmetic Effect
- It applies a detox effect deeply with tea tree leaf oil and other ingredients.
- It cleanses your hair without damaging it with sensitive cleansers.
- It supports maintaining the oil and moisture balance, especially in oily hair.
- It provides protection against the negative effects of environmental external factors.
- It supports increasing the durability of weakened hair.
- It helps to give vitality to your damaged hair.
- It supports the hair growth, its soft and vibrant appearance.

Serie Pour Soins De Renforcement

Multi Vitamin Complex

(FR) C'est un ingrédient actif multifonctionnel pour les produits de soins de la peau et des cheveux contenant différentes vitamines, formulé dans un mélange unique pour une dispersion facile. C'est un excellent complexe multivitaminé pour ajouter plusieurs vitamines à un produit cosmétique en une seule étape. Il procure de puissants bienfaits antioxydants et anti-âge à la peau et aux cheveux. Il a des bienfaits très nourrissants pour la peau et les cheveux.

(EN) It is a multifunctional active ingredient for skin and hair care products containing different vitamins, formulated in a unique blend for easy spread. It is a great multi-vitamin complex for adding multiple vitamins to a cosmetic product in a single step. It provides powerful antioxidant and anti-aging benefits to the skin and hair. It has highly nourishing benefits for skin and hair.

Melaleuca Alternifolia (Tea Tree) Leaf Oil

(FR) L'huile d'arbre à thé a des propriétés antibactériennes. Il présente un agréable parfum mentholé, propre et rafraîchissant. Il peut favoriser la croissance des cheveux et est utilisé comme agent de croissance des cheveux.

(EN) Tea Tree Oil has antibacterial properties. It exhibits a menthol-like fragrance that is pleasant, clean and refreshing. It can promote hair growth and is used as a hair growth agent.

Phyto Complex Shampoo
Shampooing Renforcant aux Herbes



Active Ingredients

- Vital Hair Scalp Complex
- Sodium Arganamphoacetate
- Olea Europea Leaf Extract
- Panax Ginseng Extract
- Urtica Dioica Extract
- Multi Vitamin Complex

Nom De Serie	Série Soin Renforçant Cheveux
Type De Produit	Shampoing
Besoins Des Cheveux	Renforcement

Series Name	:	Strengthening Care Series
Product Type	:	Shampoo
Hair Need	:	Strengthening

(FR) Grâce à ses tensioactifs nettoyants sensibles, Phyto Complex Shampoo maintient l'équilibre de grass et d'humidité, et nettoie vos cheveux sans les abîmer. Grâce aux extraits d'Argan, de Feuille d'Olivier, de Ginseng, d'Ortie, d'Ail dans son contenu, il applique un soin naturel et puissant sur les cheveux. Des actifs puissants augmentent la durabilité des cheveux fragilisés lors d'une utilisation régulière et continue et favorisent l'acquisition de résistance. Il soutient le développement du cheveu, son aspect doux et vif.

Effets Cosmétique
- Aide à purifier vos cheveux en les nettoyant sans les abîmer avec des nettoyants sensibles.
- Soutient la préservation de l'équilibre de l'huile et de l'humidité, en particulier dans les cheveux secs et abîmés.
- Offre une protection contre les effets négatifs des facteurs externes environnementaux.
- Soutient pour augmenter la durabilité des cheveux fragilisés.
- Aide à donner de la vitalité à vos cheveux abîmés.
- Soutient le développement du cheveu, son aspect doux et vif.

(EN) Thanks to its sensitive cleansing surfactants, Phyto Complex Shampoo maintains the oil and moisture balance, and cleanses your hair without damaging it. Thanks to the Argan, Olive Leaf, Ginseng, Nettle, Garlic extracts in its content, it applies a natural and powerful care to the hair. Strong active ingredients increase the durability of weakened hair in regular and continuous use and support gaining resistance. It supports the hair growth, its soft and vibrant appearance.

Cosmetic Effect
- It helps to purify your hair by cleansing it without damaging it with sensitive cleansers.
- It supports the maintainance of oil and moisture balance, especially in dry and damaged hair.
- It provides protection against the negative effects of environmental external factors.
- It supports increasing the durability of weakened hair.
- It helps to give vitality to your damaged hair.
- It supports the hair growth, its soft and vibrant appearance.

Strengthening Care Series

Vital Hair Scalp Complex

(FR) Il aide à adoucir les cheveux et le cuir chevelu, à donner de la vitalité aux cheveux, à nourrir les cheveux et le cuir chevelu, à apaiser le cuir chevelu et à équilibrer le sébum.

(EN) It helps to soften the hair and scalp, give vitality to the hair, nourish the hair and scalp, soothe the scalp and provide sebum balance.

Multi Vitamin Complex

(FR) C'est un ingrédient actif multifonctionnel pour les produits de soins de la peau et des cheveux contenant différentes vitamines, formulé dans un mélange unique pour une dispersion facile. C'est un excellent complexe multivitaminé pour ajouter plusieurs vitamines à un produit cosmétique en une seule étape. Il procure de puissants bienfaits antioxydants et anti-âge à la peau et aux cheveux. Il a des bienfaits très nourrissants pour la peau et les cheveux.

(EN) It is a multifunctional active ingredient for skin and hair care products containing different vitamins, formulated in a unique blend for easy spread. It is a great multi-vitamin complex for adding multiple vitamins to a cosmetic product in a single step. It provides powerful antioxidant and anti-aging benefits to the skin and hair. It has highly nourishing benefits for skin and hair.

Anti Damaged Hair Serum

Sérum protecteur contre les rayons UV-Traitements chimiques et thermiques



Active Ingredients

- GSPT (Vitis Vinifera (Grape) Seed Extract-PEG-40 Hydrogenated Castor Oil-Tocopheryl Acetate-Glycerin)
- Follicusan (Panthenyl Ethyl Ether, Milk Protein, Lactose, Inositol, Acetyl Cysteine, Acetyl Methionine)
- Olea Europea Leaf Extract
- Amino Acid Complex (Sodium Lactate, Arginine, Aspartic Acid, Glycine, Alanine, Serine, Valine, Proline, Threonine, Isoleucine, Histidine, Phenylalanine)
- Pyrus Malus (Apple) Fruit Extract
- Phyto Keratin (Hydrolyzed Soy Protein, Hydrolyzed Corn Protein, Hydrolyzed Wheat Protein)

ECO FRIENDLY · CRUELTY FREE · VEGAN %100 · BIODEGRADABLE 100% PRODUCT

Nom De Serie	Série Soin Renforçant Cheveux
Type De Produit	Sérum
Besoins Des Cheveux	Contre l'abimement

Series Name	:	Strengthening Care Series
Product Type	:	Serum
Hair Need	:	Anti-Damage

(FR) Anti Damaged Hair Serum, contient des actifs antioxydants et nourrissants qui renforcent l'effet protecteur contre la chaleur et les rayons UV. En utilisation quotidienne, il soutient l'effet protecteur contre les rayons solaires en appliquant du sérum sur vos pointes de cheveux avant ou après le soleil. Avec ses ingrédients naturels à base de plantes et sa formule spéciale qui donne de la brillance aux cheveux, il soutient la protection contre les effets négatifs des agents coiffants thermiques tels que les sèche-cheveux et les fers à friser et les facteurs externes environnementaux tels que les rayons du soleil sur vos cheveux. Il aide à prévenir la casse aux pointes des cheveux et à donner de la vitalité à vos cheveux abîmés.

Effets Cosmétique

- Offre une protection contre les effets négatifs des facteurs externes environnementaux.
- Aide à prévenir la casse aux pointes des cheveux.
- Soutient la protection des cheveux contre les rayons UV.
- Soutient la couleur naturelle des cheveux et la permanence de la teinture après le processus de teinture.
- Aide à donner de la vitalité à vos cheveux abîmés.
- Aide à réduire les dommages d'applications telles que les traitements thermiques, sèche-cheveux, pinces.
- Donne brillance et vitalité aux cheveux.

(EN) Anti Damaged Hair Serum contains antioxidant and nourishing active ingredients that support the protective effect against heat and UV rays. In daily use, it supports the protective effect against sun rays by applying serum to your hair ends before or after the sun exposure. With its natural herbal ingredients and special formula that gives shine to the hair, it supports the protection against the negative effects of heat styling agents such as blow dryers and curling irons and environmental external factors such as sun rays on your hair. It helps to prevent splitting at the ends of the hair and to give vitality to your damaged hair.

Cosmetic Effect

- It provides protection against the negative effects of environmental external factors.
- It helps to prevent splitting at the ends of the hair.
- It supports the protection of the hair against UV rays.
- It supports the natural color of the hair and the permanence of the dye after the dyeing process.
- It helps to give vitality to your damaged hair.
- It supports reducing the damages of applications such as heat styling, blow dryer and curling iron.
- It gives shine and vitality to the hair.

Serie Pour Soins De Renforcement

GSPT

(FR) Contient de l'extrait de pépins de raisin aux propriétés antioxydantes. Il aide à nourrir les cheveux et à préserver la couleur naturelle des cheveux.

(EN) It contains grape seed extract with antioxidant benefits. It helps to nourish the hair and preserve the natural color of the hair.

Follicusan

(FR) Follicusan™ DP aide à revitaliser les follicules pileux et à réduire la chute des cheveux. Follicusan™ DP permet d'augmenter à la fois la densité et l'épaisseur des cheveux. En plus de contenir des molécules signal biologiquement actives, il contient également de l'éthyl panthénol, de l'inositol ainsi que de l'acétyl cystéine et de l'acétyl méthionine en milieu hydro-alcoolique.

(EN) Follicusan™ DP helps to revitalize hair follicles and reduce hair loss. Follicusan™ DP supports increasing both hair density and hair thickness. In addition to containing biologically active signal molecules, it also contains ethyl panthenol, inositol as well as acetyl cysteine and acetyl methionine in aqueous-alcoholic medium.



SERIE DE SOINS ANTI-PELLICULAIRE

ANTI DANDRUFF CARE SERIES

1- Anti Oily & Dandruff Shampoo

Anti Oily& Dandruff Shampoo
Shampoing Anti-Cheveux Gras Antipelliculaire



Active Ingredients

- Piroctone Olamine %1
- Salicylic Acid %0,8
- Melaleuca Alternifolia (Tea Tree) Leaf Oil
- Juniperus Oxycedrus Wood Oil
- Rosmarinus Officinalis (Rosemary) Leaf Oil
- Mentha Piperita (Peppermint) Oil
- Glycolic Acid %0,5

Nom De Serie	Série de soins antipelliculaires
Type De Produit	Shampoing
Besoins Des Cheveux	Contre gras et pellicule

(FR) Anti Oily & Dandruff Shampoo, grâce aux principes actifs Piroctone Olamine, Soufre, Zinc PCA, est efficace contre la formation de pellicules et aide à hydrater les cheveux sans les dessécher. Il vise également à maîtriser les problèmes de desquamation et d'engraissement excessif susceptibles d'être observés avec les pellicules. Il aide à détendre le cuir chevelu. Le shampooing contient de l'acide salicylique et de l'acide glycolique, connus pour leur effet purifiant le cuir chevelu des squames adhérentes. Il aide les cheveux à retrouver leur éclat naturel et leur vitalité. En plus de sa fonction de nettoyage sensible, il est bien toléré et a une utilisation confortable.

Effets Cosmétique

- Efficace contre la formation de pellicules
- Aide à hydrater les cheveux sans les dessécher.
- Aide à contrôler les problèmes d'écaillage et de lubrification excessive.
- Aide à détendre le cuir chevelu.
- Aide les cheveux à retrouver leur éclat naturel et leur vitalité.

Series Name	Anti-Dandruff Care Series
Product Type	Shampoo
Hair Need	Anti-Oily and A nti-Dandruff

(EN) Thanks to the active ingredients of Piroctone Olamine, Sulfur and Zinc PCA in its content, Anti Oily & Dandruff Shampoo is effective against dandruff formation and helps to moisturize the hair without drying it. It also aims to keep the exfoliation and excessive oiliness problems that are likely to be observed with dandruff under control. It helps to relax the scalp. The shampoo contains Salicylic Acid and Glycolic Acid, which are known for their effect of purifying the scalp from adherent scales. It supports the hair to regain its natural shine and vitality. In addition to its sensitive cleansing feature, it is well tolerated and has a comfortable use.

Cosmetic Effect

- It is effective against dandruff formation.
- It helps to moisturize the hair without drying it.
- It supports controlling exfoliation and excessive oiliness problems.
- It helps to relax the scalp.
- It supports the hair to regain its natural shine and vitality.

Serie De Soins
Anti-Pelliculaire

Salicylic Acid

(FR) L'extrait d'écorce de saule SA, également connu sous le nom de saule européen et salicin salicin, est fabriqué à partir de l'écorce de saules (Salicaceae). Il agit comme un nettoyant apaisant, équilibrant et nettoyant sur les peaux irritées. Il aide à hydrater la peau.

(EN) Willow Bark Extract SA, also known as European white willow and salicin willow, is made from the bark of willow trees (Salicaceae). It acts as a soothing, tone-balancing and cleansing agent on irritated skin. It helps to moisturize the skin.

Glycolic Acid

(FR) On dit que l'acide glycolique est l'un des acides alpha-hydroxy les plus puissants et les plus efficaces, compte tenu de sa capacité à revitaliser, éclaircir et régénérer la peau et les cheveux sans vie. L'acide glycolique réduit l'apparence des ridules, des rides et de la décoloration, tout en aidant à décomposer les cheveux et les cellules mortes de la peau qui obstruent les pores et s'accumulent à la surface de la peau, favorisant une peau et un cuir chevelu plus éclatants.

(EN) Glycolic Acid is said to be one of the most powerful and effective of the alpha hydroxy acids, given its ability to revitalize, lighten and regenerate lifeless skin and hair. Glycolic Acid reduces the appearance of fine lines, wrinkles and discoloration, while helping to break down dead hair and skin cells that clog pores and build up on the skin surface, supporting a brighter-vibrant skin and scalp.





TIBBİ CİHAZLAR KALİTE YÖNETİM SİSTEMİ BELGESİ
MEDICAL DEVICES QUALITY MANAGEMENT SYSTEM CERTIFICATE
TSE TS EN ISO 13485
TÜRK STANDARDLARI ENSTİTÜSÜ
TURKISH STANDARDS INSTITUTION
CERTIFICATE
AKS KOZM. TAR. ÜRN. KİMYA GIDA TEM. MAD. İNŞ. SAN. İÇ VE DIŞ TİC. LTD. ŞTİ.
DIN EN ISO 22716: 2007
(cGMP)
MANUFACTURE OF COSMETIC PRODUCTS
IQNet
THE INTERNATIONAL CERTIFICATION NETWORK
Annex to IQNET Certificate Number :TR-TY-013/15-R16
Name and Address of the certified organization
AKS KOZMETİK TARIM ÜRETİM KİMYA GIDA TEM. MAD. İNŞ. SAN. İÇ VE DIŞ TİC. LTD. ŞTİ.
Scope of the Certificate
MANUFACTURE OF
DIFFUSIONAL PATCH
SQR CERTIFICATION
Sertifika
CERTIFICATE
AKS KOZMETİK TARIM ÜRÜNLERİN KİMYA GIDA TEMİZLİK MADDELERİ İNŞAAT SANAYİ İÇ VE DIŞ TİC. LTD. ŞTİ.
ISO 9001:2015
Kapsam/Scope
KOZMETİK ÜRÜNLERİN İMALATI
MANUFACTURING OF COSMETIC PRODUCTS
sigmacert
IQNet
THE INTERNATIONAL CERTIFICATION NETWORK
CERTIFICATE
AKS KOZMETİK TARIM ÜRETİM KİMYA GIDA TEM. MAD. İNŞ. SAN. İÇ VE DIŞ TİC. LTD. ŞTİ.
has implemented and maintains a
MEDICAL DEVICES QUALITY MANAGEMENT SYSTEM
which fulfils the requirements of the following standard:
TS EN ISO 13485:2016
Registration Number : TR-TY-013/15-R16
Alex Stoichitoiu
President of IQNet
Mesut Duru
Head of System Certification Group
PETA APPROVED
Vegan | Global Animal Test Policy
This company does NOT test on animals.
AKS KOZMETIK KIMYA TIC. LTD. STI
Baby Care - Body Care - Cosmetics - Hair Care
Personal Care - Skin Care - Sun Care